

CUARENTAGRI

INFORMAÇÃO FITOSSANITÁRIA Ilha Terceira – 26/5/2023

Cultura: Tomate

Praga: *Tuta absoluta*

Neste período de monitorização no **Posto Santo registou-se um ligeiro aumento nas capturas de adultos** (Figura 1; Quadro 1).

Na **Ribeirinha** não foram registadas capturas de adultos (Figura 1; Quadro 1).

Em, **Santa Bárbara** foi retirada a armadilha em 13 de Março (Figura 1; Quadro 1).

Para a monitorização de *Tuta absoluta* nas parcelas em estudo foram colocadas armadilhas ECONEX.



Figura 1 - Evolução das capturas de adultos de *Tuta absoluta*, em tomateiros, nos 3 locais de monitorização, na ilha Terceira, em 2023.

Quadro1 - Evolução das capturas de adultos de *Tuta absoluta* em tomateiros nos 3 locais de monitorização, na ilha Terceira, em 2023.

Dias de recolha	Capturas	Media Armad Dia*	Capturas	Media Armad Dia*	Capturas			Total	Media Armad Dia*
05-01-2023	40	1,90	116	5,52	0	0	0	0	0,00
20-01-2023	28	1,87	59	3,93	0	0	0	0	0,00
10-02-2023	10	0,48	88	4,19	0	0	0	0	0,00
09-03-2023	2	0,07	13	0,48	0	0	0	0	0,00
13-03-2023	6	1,50	20	5,00	0	0	0	0	0,00
02-04-2023	3	0,15	R.A**	R.A.	C.A.***	C.A.	C.A	0	0,00
27-04-2023	5	0,20			0	0	0	0	0,00
11-05-2023	0	0,00			0	0	0	0	0,00
23-05-2023	0	0,00			0	0	0	0	0,00

Media Armad Dia* - Média de capturas de adultos /armadilha/dia

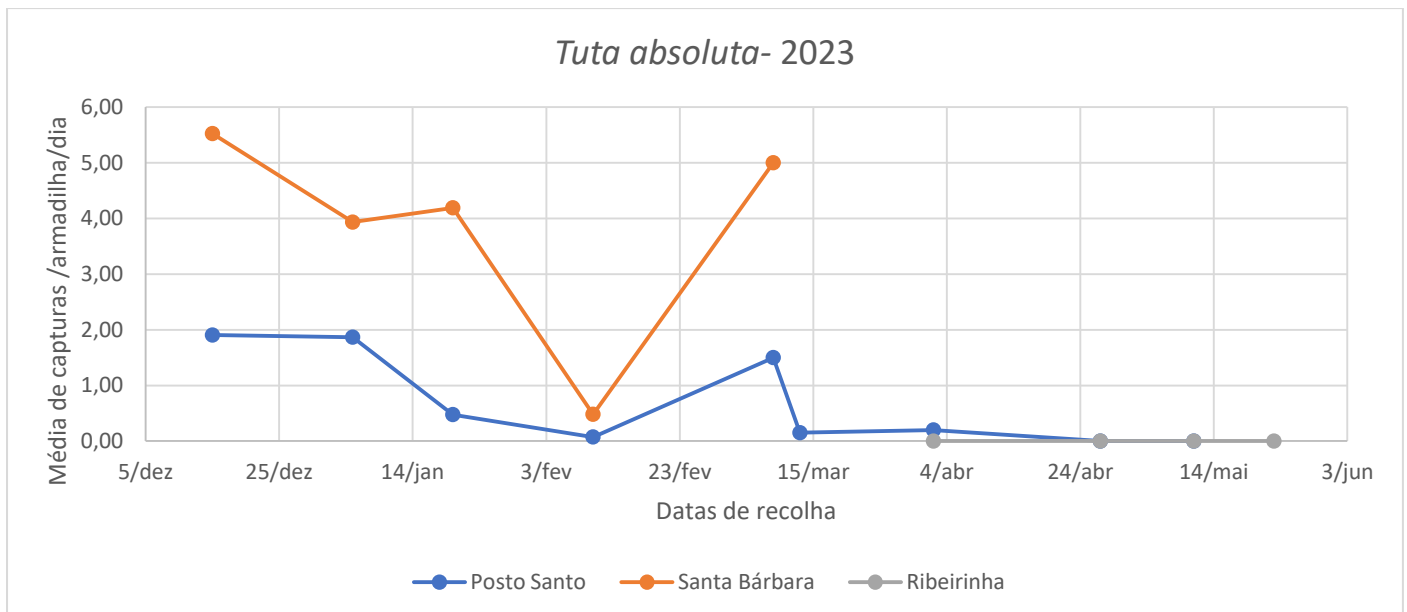
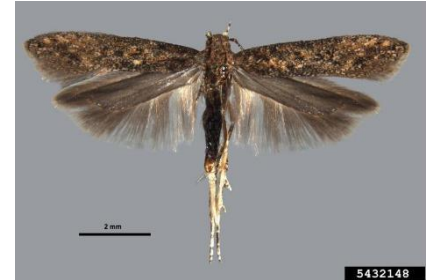
R.A.** - retirada das armadilhas

C.A.***- Colocação das armadilhas