

CUARENTAGRI

INFORMAÇÃO FITOSSANITÁRIA Ilha Terceira – 20/3/2023

Praga: *Ceratitis capitata*/ Mosca do Mediterrâneo

Não houve capturas de adultos de mosca do Mediterrâneo na Vinha Brava, Canada do Pavão e na Terra chã (Fig. 1, 2 e 3; Quadro 1, 2 e 3).

Foram instaladas armadilhas Tephri com atrativo trimedlure nas parcelas com citrinos.



Serviço de Desenvolvimento Agrário da Terceira



Figura 1 - Evolução das capturas de adultos de *C. capitata* na parcela com citrinos na Vinha Brava, em 2022 e 2023.

Quadro 1 - Capturas de adultos de *C. capitata* na parcela com citrinos na Vinha Brava, em 2022 e 2023.

Vinha Brava				
Tephri c/Trimedlure				
Dias de leitura	Captura por dia	Total	M	F
5/1	0	0	0	0
20/1	0	0	0	0
2/2	0	0	0	0
16/2	0	0	0	0
21/2	0	0	0	0
2/3	0	0	0	0
16/3	0	0	0	0
31/3	0	0	0	0
13/4	0	0	0	0
4/5	0	0	0	0
10/5	0	0	0	0
25/5	0	0	0	0
8/6	0	0	0	0
22/6	0	0	0	0
8/7	0	0	0	0
18/7	0	0	0	0
2/8	0	0	0	0
22/8	0	0	0	0
1/9	0,2	2	0	0
13/9	0,5	6	0	0
16/9	0,6	2	0	0
23/9	0	0	0	0
28/9	0,6	3	3	0
11/10	0,15	2	1	1
19/10	0	0	0	0
9/11	0	0	0	0
17/11	0	0	0	0
23/11	0	0	0	0
20/12	0	0	0	0
5/1	0	0	0	0
17/1	0	0	0	0
25/1	0	0	0	0
8/2	0	0	0	0
23/2	0	0	0	0
16/3	0	0	0	0

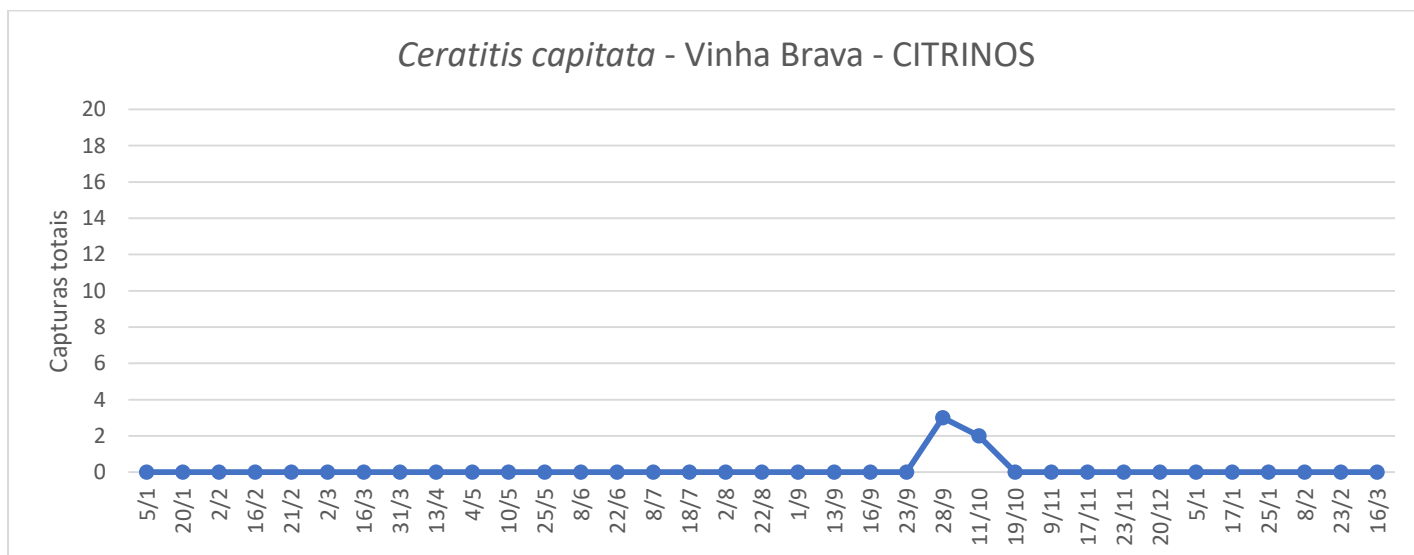

Figura 2 - Evolução das capturas de adultos de *C. capitata* na parcela com citrinos na Canada do Pavão, em 2022 e 2023

Quadro 2 - Capturas de adultos de *C. capitata* na parcela com citrinos na Canada do Pavão, em 2022 e 2023.

Canada do Pavão				
Dias de leitura	Tephri c/ Trimedlure			
	Captura por dia	Total	M	F
17/11	Colocação armadilha			
23/11	0	0	0	0
20/12	0	0	0	0
5/1	0	0	0	0
17/1	0	0	0	0
25/1	0	0	0	0
8/2	0	0	0	0
23/2	0	0	0	0
16/3	0	0	0	0

FRUTER-Citrinos

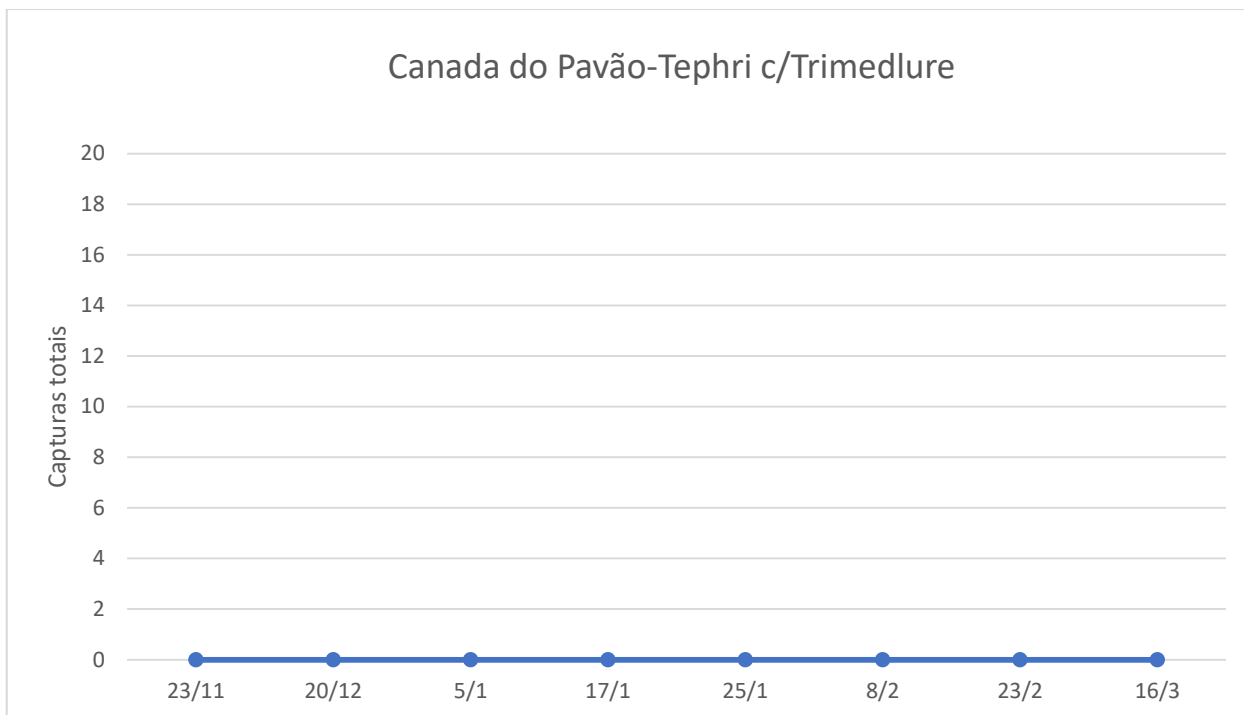
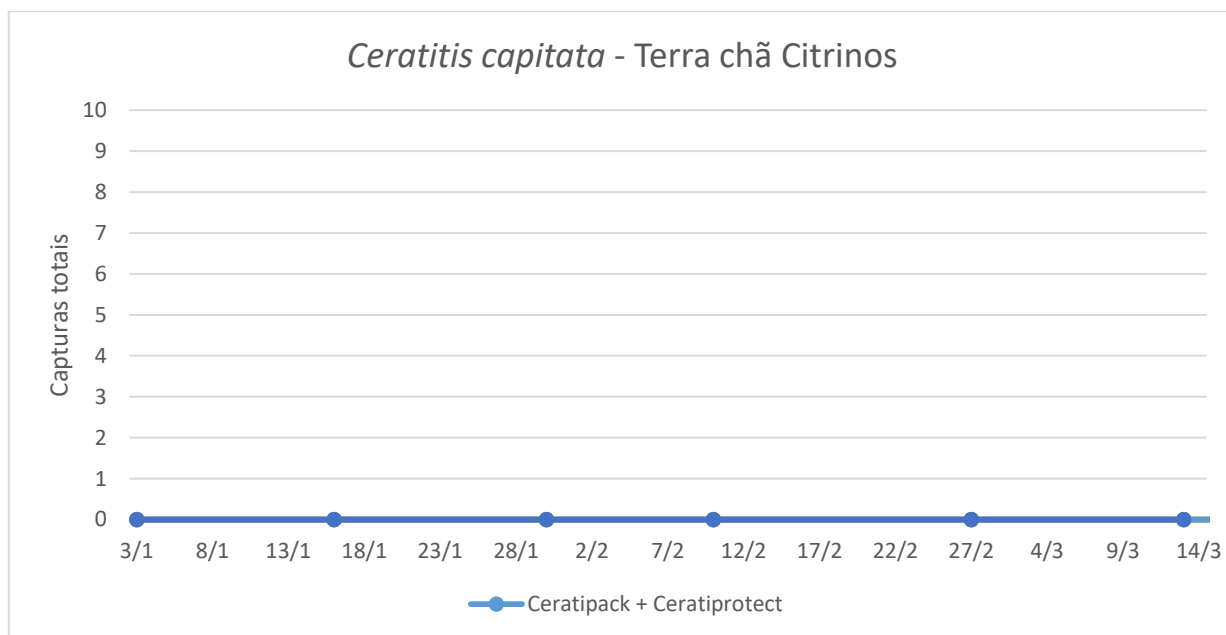

Figura 3 - Evolução das capturas de adultos de *C. capitata* na parcela com citrinos na Terra chã, em 2022 e 2023

Quadro 3 - Capturas de adultos de *C. capitata* na parcela com citrinos na Terra chã, em 2022 e 2023.

	<i>Ceratitits capitata</i>	
	Luis Soares	
	Cerati-pack+Cerati-protect	
22/dez	0	0
03/jan	0	0
16/jan	0	0
30/jan	0	0
10/fev	0	0
27/fev	0	0
13/mar	0	0