

CUARENTAGRI

INFORMAÇÃO FITOSSANITÁRIA Ilha de São Miguel – 29/03/2023

Praga: *Ceratitis capitata*/Mosca do Mediterrâneo

Na parcela de Citrinos nas Capelas não houve capturas de adultos (Fig.1; Quadro 1).

Na parcela de Citrinos em Rabo de Peixe houve um aumento nas capturas de adultos (Fig.1;Quadro 1)

Na Ribeira das Tainhas houve uma ligeira diminuição nas capturas de adultos (Fig.1; Quadro 2).



Nas parcelas de citrinos das Capelas, Rabo de Peixe e Ribeira das Tainhas foi instalada uma armadilha Tephri com trimedlure.



Figura 1 - Evolução das capturas de adultos de *Ceratitis capitata* nas armadilhas tephri com trimedlure no pomar de citrinos da freguesia das Capelas, Ribeira das Tainhas e Rabo de Peixe no ano de 2022 e 2023.

Quadro 1 – Capturas de adultos de *C. capitata* registadas, nas armadilhas no pomar de citrinos nas Capelas e Rabo de Peixe em 2022 e 2023.

Dias de leitura	Capelas			Rabo de Peixe		
	Tephri com Trimedlure			Tephri com Trimedlure		
	Total	M	F	Total	M	F
25/8	0	0	0	20	1	19
1/9	0	0	0	27	1	26
8/9	0	0	0	88	4	84
15/9	0	0	0	105	14	91
22/9	1	0	1	81	6	75
29/9	2	0	2	64	16	48
6/10	4	2	2	42	10	32
13/10	0	0	0	25	4	21
20/10	0	0	0	3	2	1
3/11	1	0	1	8	2	6
10/11	1	1	0	4	0	4
17/11	0	0	0	0	0	0
24/11	1	1	0	0	0	0
30/11	0	0	0	0	0	0
7/12	0	0	0	0	0	0
15/12	3	0	3	0	0	0
22/12	0	0	0	0	0	0
12/1	0	0	0	0	0	0
19/1	1	1	0	0	0	0
26/1	0	0	0	0	0	0
2/2	0	0	0	0	0	0
9/2	0	0	0	0	0	0
16/2	0	0	0	0	0	0
23/2	0	0	0	0	0	0
2/3	0	0	0	0	0	0
9/3	0	0	0	0	0	0
16/3	0	0	0	1	0	1
23/3	0	0	0	7	0	7

Quadro 2 - Capturas de adultos de *C. capitata* registadas, nas armadilhas tephri com trimedlure, no pomar de citrinos da freguesia da Ribeira das Tainhas no ano 2022 e 2023.

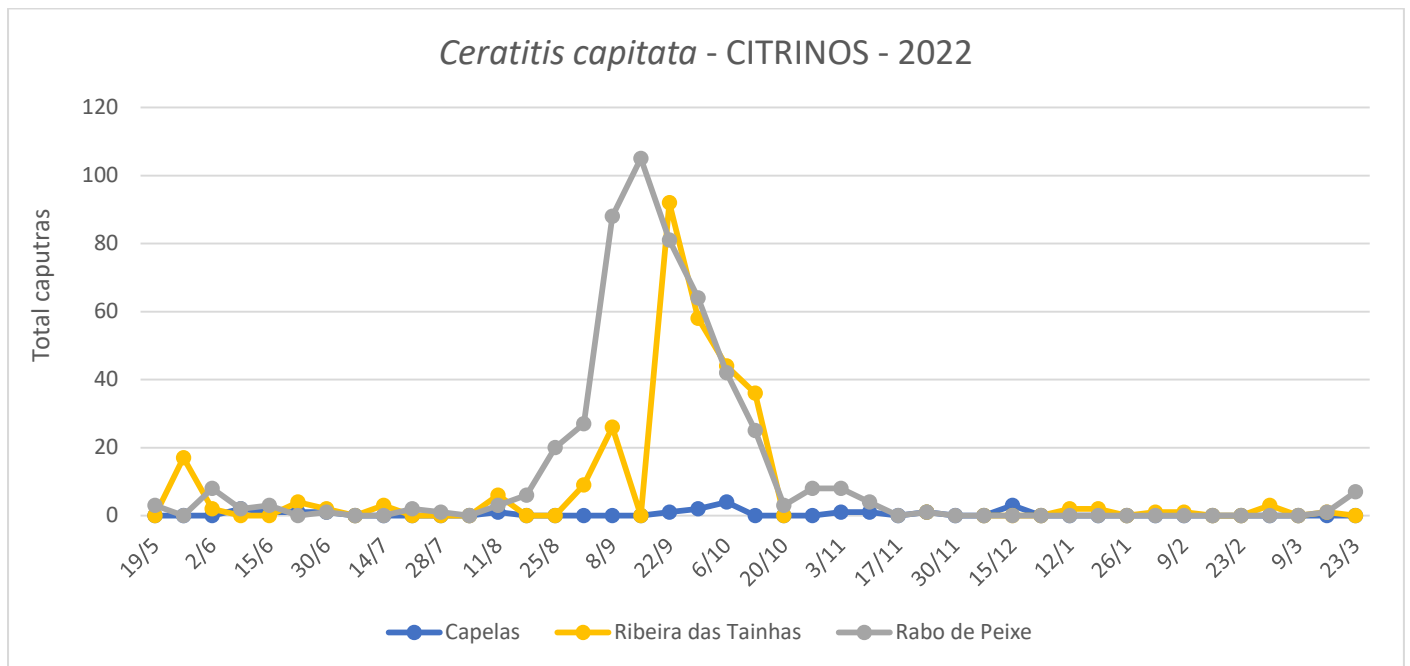
Ribeira das Tainhas			
Tephri c/ Trimedlure			
Datas	Total	M	F
19/5	17	2	15
26/5	2	1	1
2/6	0	0	0
9/6	0	-	-
15/6	0	1	3
23/6	0	1	1
30/6	0	-	-
7/7	0	1	2
14/7	0	0	0
21/7	0	0	0
28/7	0	0	0
4/8	0	3	3
11/8	0	-	-
18/8	0	-	-
25/8	0	2	7
1/9	0	4	22
8/9	0	-	-
15/9	0	8	84
22/9	0	2	56
29/9	0	2	42
6/10	0	4	32
13/10	5	5	9
20/10		Não monitorizada	Não monitorizada
3/11		Não monitorizada	Não monitorizada
10/11		Não monitorizada	Não monitorizada
17/11		Não monitorizada	Não monitorizada
24/11	1	0	1
7/12	0	0	0
15/12	0	0	0
22/12	0	0	0
12/1	2	0	2
19/1	1	1	1
26/1	0	0	0
2/2	0	0	0
9/2	1	1	0
16/2	0	0	0
23/2	0	0	0

2/3	3	0	3
9/3	0	0	0
16/3	1	0	1
23/3	0	0	0