

# CUARENTAGRI

## INFORMAÇÃO FITOSSANITÁRIA Ilha Terceira – 6/3/2023

**Cultura: Citrinos**

**Praga: *Drosophila suzuki*/ Mosca-da-asa-manchada**

**Não houve capturas de adultos desta praga (Quadro 1).**

Para a monitorização da *Drosophila suzukii* nas parcelas em estudo foram colocadas armadilhas DrosoTrap com drosalure.



# DRAg/SDAT - Direção Regional da Agricultura/Serviço Desenvolvimento Agrário da Terceira



Figura 1 - Evolução das capturas de adultos de *Drosophila suzukii* na parcela com citrinos na Canada do Pavão, no ano 2022 e 2023.

Quadro 1 - Capturas de adultos de *Drosophila suzukii* na parcela com citrinos na Canada do Pavão.

	Canada do Pavão		
	Drosal Trap com droso lure		
	M	F	Total
<b>23/11</b>	Colocação de armadilha		
<b>20/12</b>			0
<b>5/1</b>	0	0	0
<b>17/1</b>	0	0	0
<b>25/1</b>	0	0	0
<b>8/2</b>	0	0	0
<b>23/2</b>	0	0	0

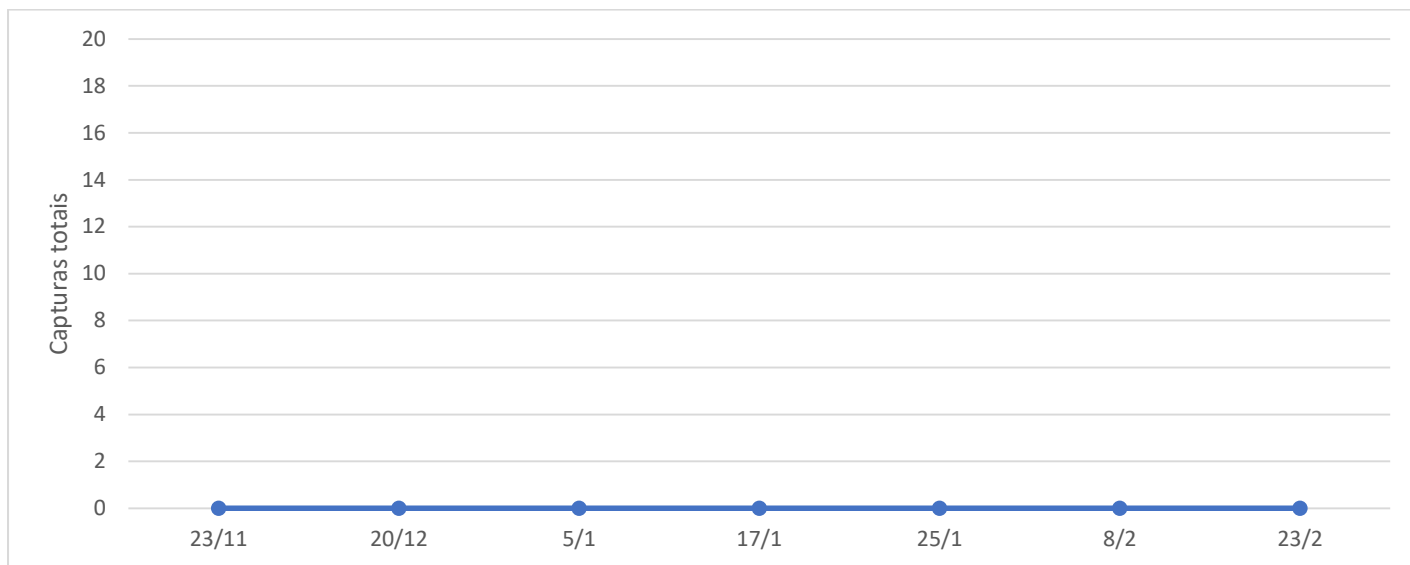
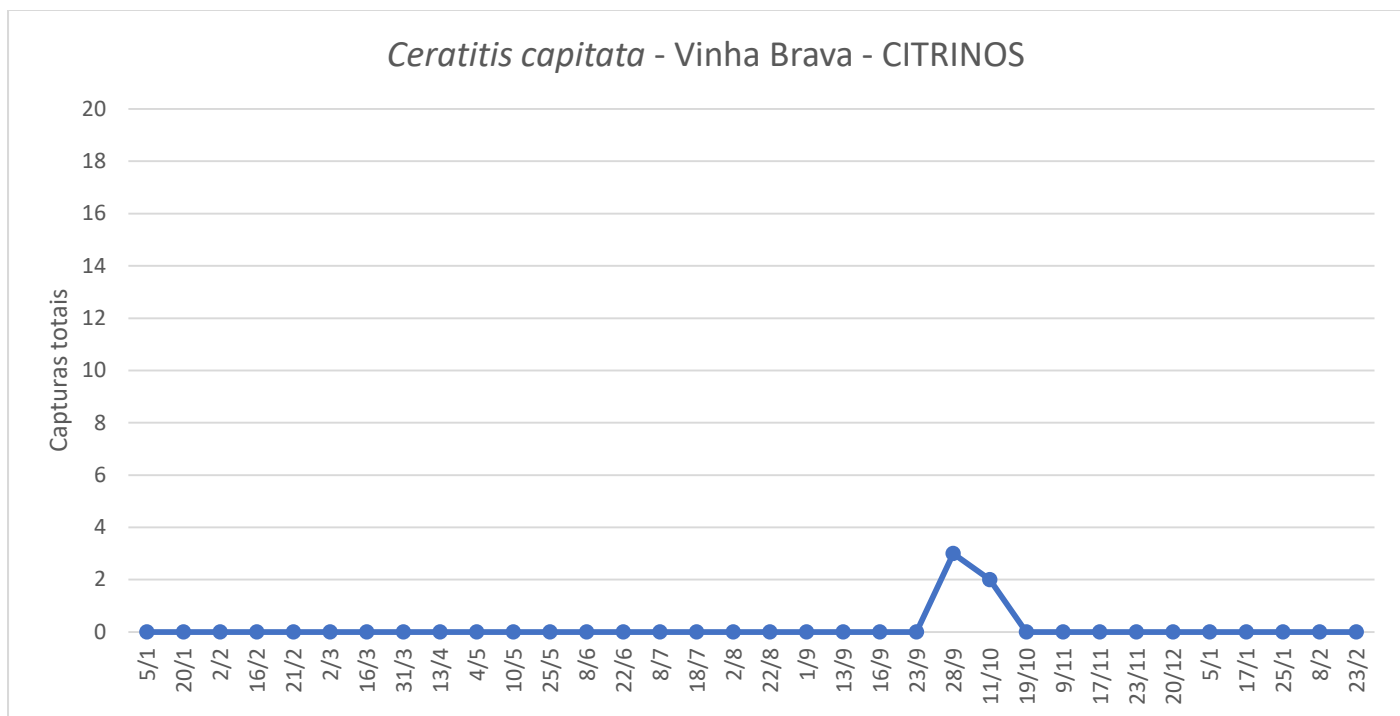

Figura 2 - Evolução das capturas de adultos de *Drosophila suzukii* na parcela com citrinos no Serviço de Desenvolvimento Agrário da Terceira no ano 2022 e 2023.

Quadro 2 - Capturas de adultos de *Drosophila suzukii* na parcela com citrinos do Serviço de Desenvolvimento Agrário da Terceira.

	<b>Serviço de Desenvolvimento Agrário da Terceira</b>		
	<b>Drosal Trap com droso lure</b>		
	M	F	Total
<b>23/11</b>	Colocação de armadilha		
<b>20/12</b>			0
<b>5/1</b>	0	0	0
<b>17/1</b>	0	2	2
<b>25/1</b>	0	0	0
<b>8/2</b>	0	0	0
<b>23/2</b>	<b>0</b>	<b>0</b>	<b>0</b>