

CUARENTAGRI

INFORMAÇÃO FITOSSANITÁRIA Ilha de São Miguel – 30/12/2022

Praga: *Ceratitis capitata*/Mosca do Mediterrâneo

Na última semana de monitorização:

Na **parcela de citrinos nas Capelas** as capturas de adultos diminuíram para 0 (Figura 1; Quadro 1).

Na **parcela de citrinos em Rabo de Peixe e na Ribeira das Tainhas** continuou a não haver capturas de adultos (Figura 1 e 2; Quadro 1 e 2).

Na **parcela das macieiras nas Capelas** não houve capturas de adultos (Figura 3; Quadro 3).



Nas parcelas de citrinos das Capelas, Rabo de Peixe e Ribeira das Tainhas foi instalada uma armadilha Tephri com trimedlure.

Nas parcelas das macieiras das Furnas e das Capelas foram colocadas também duas armadilhas Tephri com trimedlure.



Figura 1 - Evolução das capturas de adultos de *Ceratitis capitata* nas armadilhas tephri com trimedlure no pomar de citrinos da freguesia das Capelas e Rabo de Peixe no ano de 2022.

Quadro 1 - Capturas de adultos de *C. capitata* registadas, nas armadilhas no pomar de citrinos nas Capelas e Rabo de Peixe em 2022.

Dias de leitura	Capelas			Rabo de Peixe		
	Tephri com Trimedlure			Tephri com Trimedlure		
	Total	M	F	Total	M	F
25/8	0	0	0	20	1	19
1/9	0	0	0	27	1	26
8/9	0	0	0	88	4	84
15/9	0	0	0	105	14	91
22/9	1	0	1	81	6	75
29/9	2	0	2	64	16	48
6/10	4	2	2	42	10	32
13/10	0	0	0	25	4	21

20/10	0	0	0	3	2	1
3/11	1	0	1	8	2	6
10/11	1	1	0	4	0	4
17/11	0	0	0	0	0	0
24/11	1	1	0	0	0	0
30/11	0	0	0	0	0	0
7/12	0	0	0	0	0	0
15/12	3	0	3	0	0	0
22/12	0	0	0	0	0	0

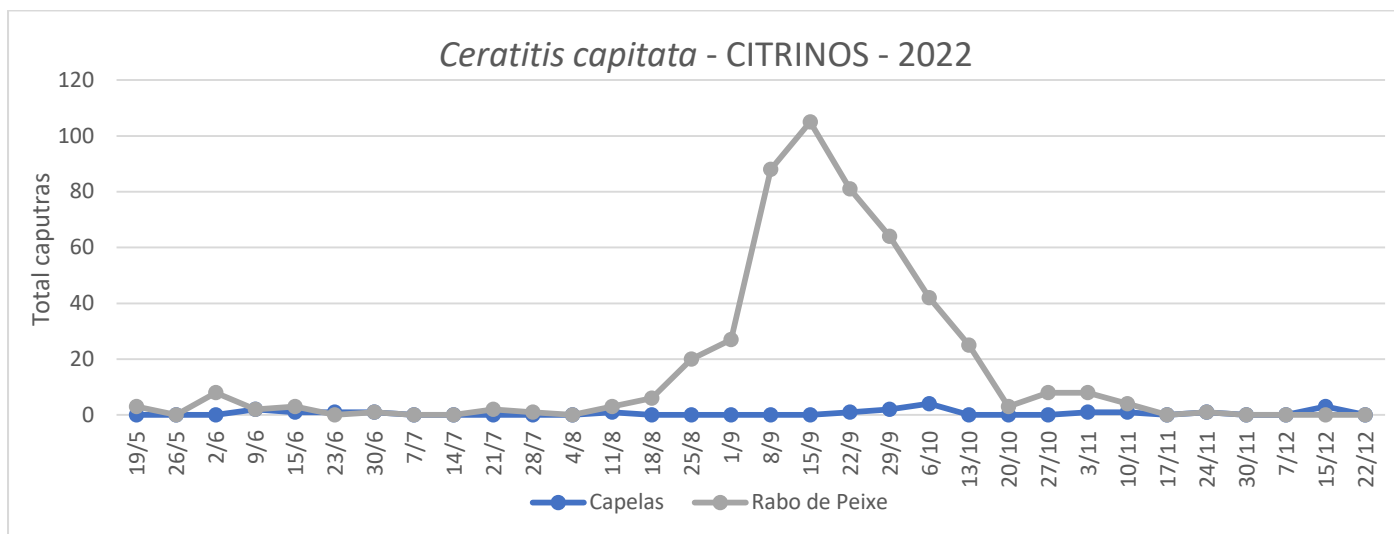

Figura 2 - Evolução das capturas de adultos de *C. capitata* nas armadilhas tephri com trimedlure no pomar de citrinos da freguesia da Ribeira das Tainhas, no ano de 2022.

Quadro 2 - Capturas de adultos de *C. capitata* registadas, nas armadilhas tephri com trimedlure, no pomar de citrinos da freguesia da Ribeira das Tainhas no ano 2022.

Ribeira das Tainhas			
Tephri c/ Trimedlure			
	T	M	F
17/2	0	0	0
24/2	0	0	0
4/3	0	0	0
10/3	0	0	0
17/3	0	0	0
24/3	0	0	0
31/3	0	0	0
7/4	0	0	0
19/4	0	0	0
28/4	0	0	0
5/5	0	0	0
12/5	0	0	0
19/5	0	CA	0
26/5	17	2	15
2/6	2	1	1
9/6	0	0	0
15/6	0	-	-
23/6	4	1	3
30/6	2	1	1
7/7	0	-	-
14/7	3	1	2
21/7	0	0	0
28/7	0	0	0
4/8	0	0	0
11/8	6	3	3
18/8	0	-	-
25/8	0	-	-
1/9	9	2	7
8/9	26	4	22
15/9	0	-	-
22/9	92	8	84
29/9	58	2	56
6/10	44	2	42
13/10	36	4	32
20/10	0	5	9
24/11	1	0	1
30/11	0	0	0

7/12	0	0	0
15/12	0	0	0
22/12	0	0	0

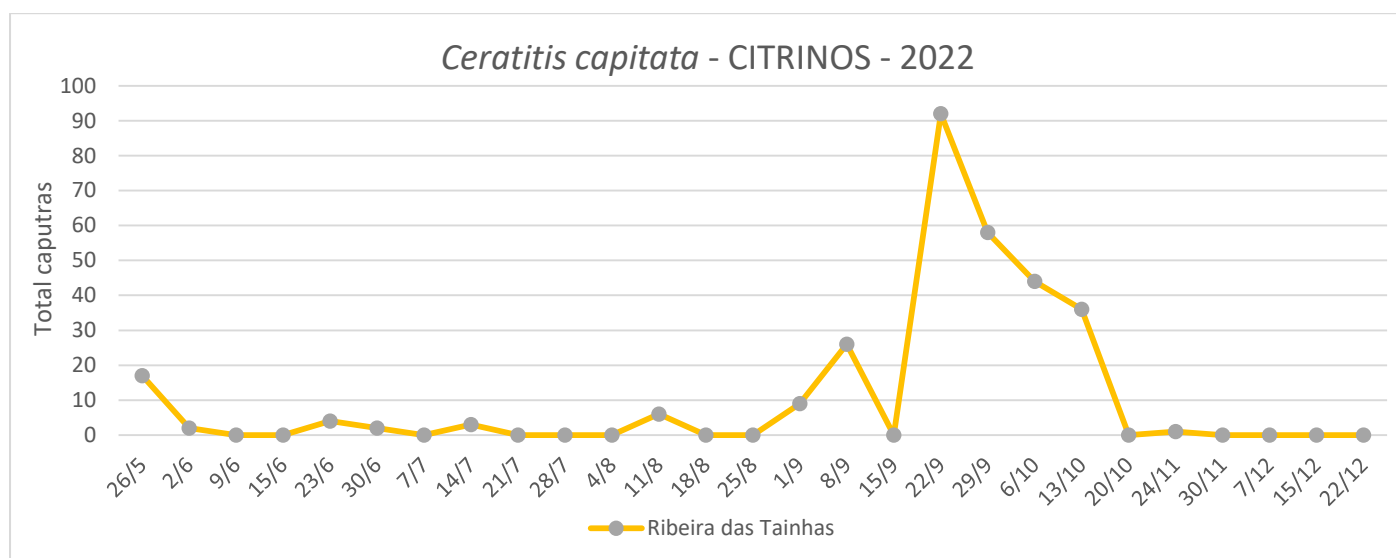
Cultura: Macieira

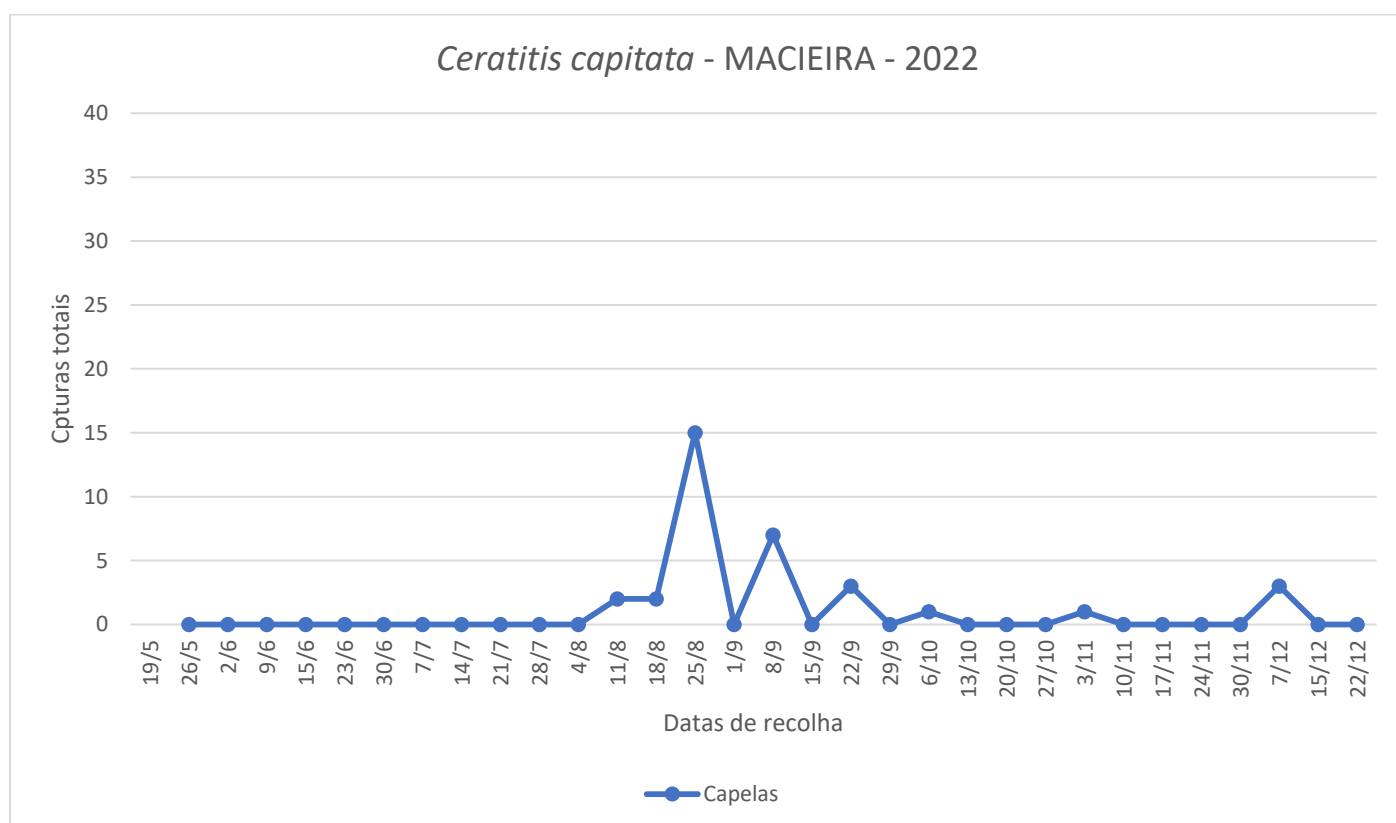

Figura 3 - Evolução das capturas de adultos de *C. capitata* nas armadilhas tephri com trimedlure nos pomares de macieiras da freguesia das Capelas, no ano de 2022.

Quadro 3 - Capturas de adultos de *C. capitata* registadas, nas armadilhas tephri com trimedlure, no pomar de macieiras nas Capelas, no ano 2022.

Capelas			
Tephri c/ Trimedlure			
Dias de leitura	T	M	F
4/8	0	0	0
11/8	2	0	2
18/8	2	0	2
25/8	15	4	11
1/9	0	0	0
8/9	7	0	7
15/9	0	0	0
22/9	3	1	2
29/9	0	0	0
6/10	1	0	1
13/10	0	0	0
20/10	0	0	0
27/10	0	0	0
3/11	1	0	1
10/11	0	0	0
17/11	0	0	0
24/11	0	0	0
30/11	0	0	0
7/12	3	1	2
15/12	0	0	0
22/12	0	0	0