

CUARENTAGRI

INFORMAÇÃO FITOSSANITÁRIA Ilha São Miguel – 19/01/2023

Cultura: Bananeira

**Praga: Gorgulho da bananeira/
*Cosmopolites sordidus***

Na última semana de monitorização, registou-se um **aumento das capturas de adultos na Ribeira das Tainhas, São Roque e Rabo de Peixe** (Fig.1 e 2/Quadro 1, 2 e 3).

Nas Capelas e Ribeira Seca houve uma diminuição nas capturas de adultos (Fig.1/Quadro 1 e 2).

Foram colocadas nas parcelas a monitorizar armadilhas Cosmotrack com o atrativo Cosmoplus (feromona de agregação).



DRAg/DSA - Direção Regional da Agricultura Direção de Serviços de Agricultura



Figura 1 - Evolução das capturas de adultos de *Cosmopolites sordidus* nas bananeiras nas diferentes freguesias monitorizadas, no ano de 2022 e 2023.

Quadro 1- Capturas de adultos do gorgulho da bananeira registadas em pomares de bananeiras, de duas freguesias monitorizadas da Ilha de São Miguel, no ano de 2022 e 2023.

Datas de leitura	Ribeira das Tainhas				Capelas			
	Arm1	Arm2	Arm3	Total	Arm 1	Arm 2	Arm 3	Total
15/6	3	6	1	10	3	16	4	23
23/6	0	5	0	5	0	4	2	6
30/6	3	4	1	8	5	7	5	17
7/7	1	3	1	5	1	2	6	9
14/7	4	4	7	15	5	3	16	24
21/7	5	1	0	6	11	2	7	20
28/7	3	3	3	9	2	0	1	3
4/8	4	5	5	14	1	2	3	6
11/8	5	2	5	12	1	3	1	5
18/8	7	9	1	17	4	4	0	8
25/8	1	6	3	10	1	4	5	10
1/9	6	1	3	10	5	12	4	21
8/9	4	3	1	8	5	8	3	16
15/9	4	8	6	18	1	7	0	8
22/9	1	4	2	7	1	7	0	8
29/9	6	0	2	8	1	7	1	9
6/10	12	7	5	24	8	5	2	15
13/10	5	18	0	23	1	4	4	9
20/10	5	4	3	12	2	5	7	14
3/11	10	15	6	31	5	9	14	28
10/11	9	18	7	34	7	4	1	12
17/11	16	11	3	30	4	3	1	8
24/11	22	15	1	38	3	5	6	14
30/11	15	21	4	40	4	0	2	6
7/12	5	5	0	10	0	0	2	2
15/12	4	28	10	42	5	3	9	17
22/12	6	15	9	30	6	7	9	22
12/01	6	52	6	64	4	1	1	6

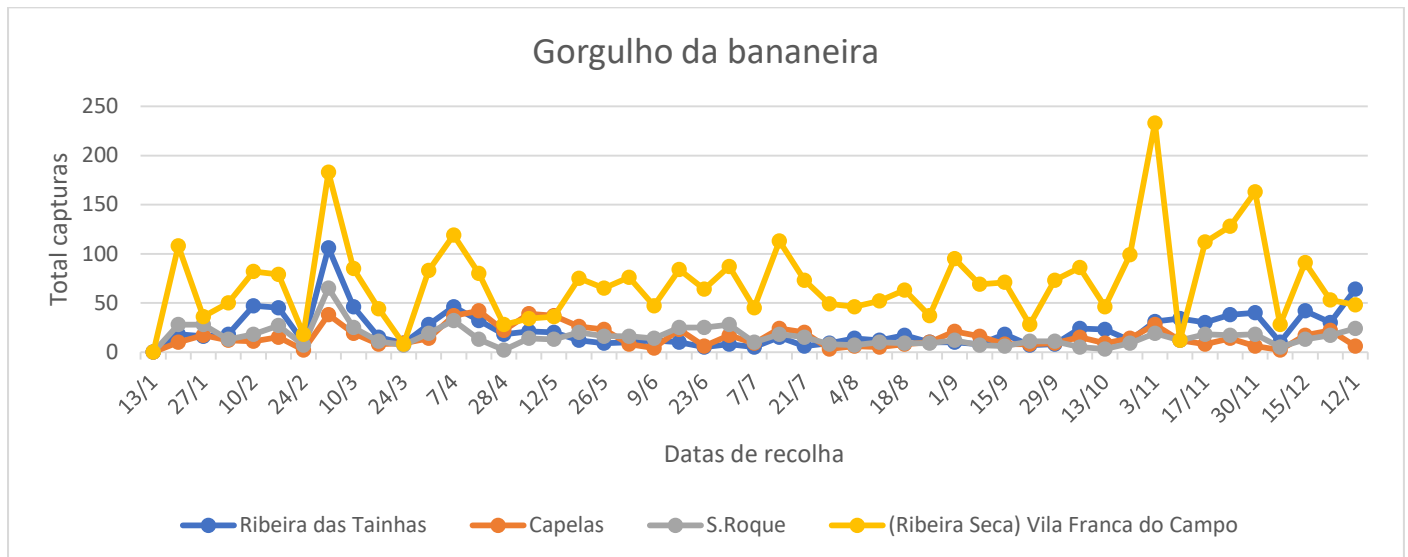

Quadro 2- Capturas de adultos do gorgulho da bananeira registadas em pomares de bananeiras, de duas freguesias monitorizadas na Ilha de São Miguel, no ano de 2022.

Datas de leitura	Ribeira Seca (Vila Franca do Campo)				S.Roque			
	Arm 1	Arm 2	Arm 3	Total	Arm 1	Arm 2	Arm 3	Total
15/6	41	23	20	84	8	8	9	25
23/6	41	17	6	64	3	11	11	25
30/6	51	14	22	87	9	11	8	28
7/7	38	6	1	45	1	4	5	10
14/7	50	47	16	113	0	10	8	18
21/7	29	34	10	73	6	7	2	15
28/7	23	15	11	49	1	3	4	8
4/8	18	9	19	46	3	3	1	7
11/8	15	5	32	52	7	1	2	10
18/8	17	16	30	63	5	0	4	9
25/8	19	2	16	37	3	2	4	9
1/9	56	26	13	95	8	2	2	12
8/9	36	15	18	69	6	1	0	7
15/9	27	31	13	71	2	1	3	6
22/9	10	9	9	28	1	6	4	11
29/9	39	17	17	73	5	6	0	11
6/10	42	15	29	86	1	3	1	5
13/10	30	4	12	46	2	1	0	3
20/10	41	24	24	89	3	5	1	9
3/11	110	64	59	233	6	8	5	19
10/11	1	2	9	12	1	2	9	12
17/11	56	21	35	112	4	4	10	18
24/11	68	41	19	128	7	1	9	17
30/11	85	48	30	163	5	5	8	18
7/12	11	10	7	28	2	0	3	5
15/12	56	22	13	91	5	5	3	13
22/12	19	16	18	53	10	5	2	17
19/01	24	12	12	48	7	12	5	24



Figura 2 - Evolução das capturas de adultos de *Cosmopolites sordidus* no pomar de bananeira na freguesia de Rabo de Peixe, no ano de 2022.

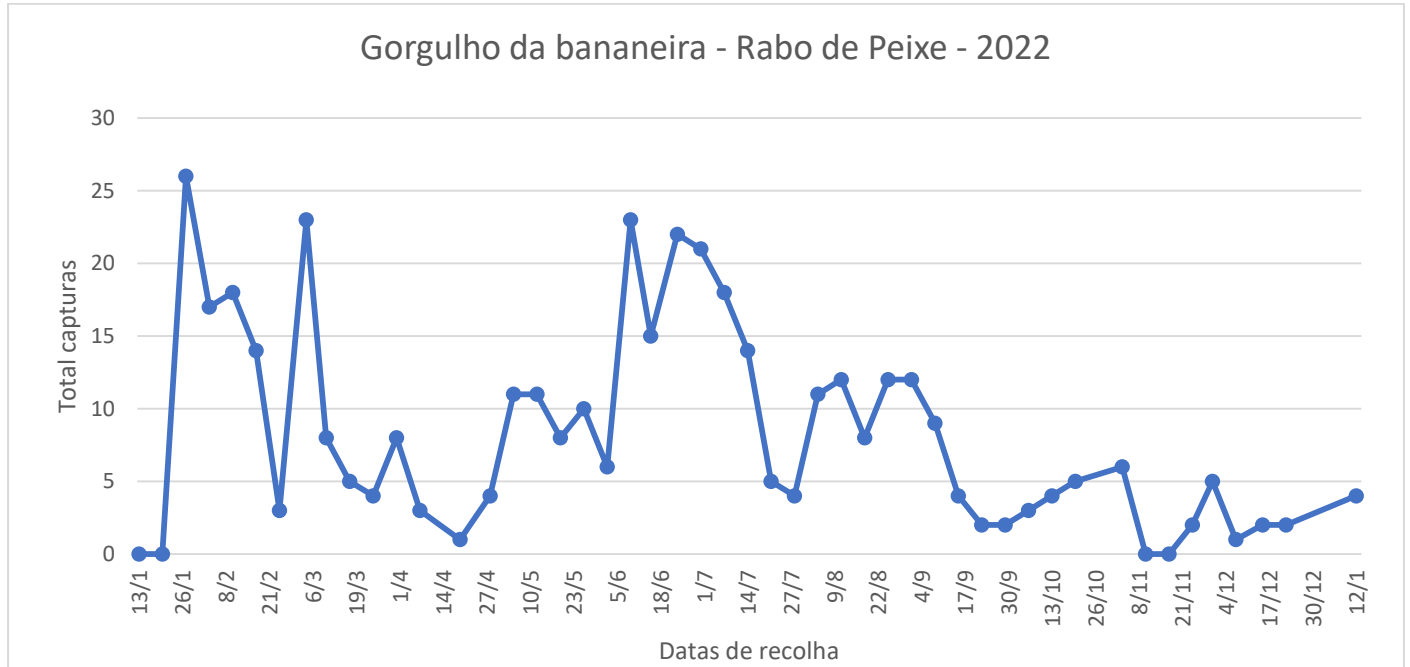

Quadro 3 - Capturas de adultos de gorgulho da bananeira registadas no pomar de bananeiras da freguesia de Rabo de Peixe, na Ilha de São Miguel, no ano de 2022.

Datas de leitura	Rabo de Peixe
26/5	10
2/6	7
9/6	6
15/6	15
23/6	22
7/7	18
28/7	4
4/8	11
11/8	12
18/8	8
25/8	12
1/9	12
8/9	9
15/9	4
22/9	2
29/9	2
6/10	3
13/10	4
20/10	5
3/11	6
10/11	0
17/11	0
24/11	2
30/11	5
7/12	1
15/12	2
22/12	2
12/01	4

