

CUARENTAGRI

INFORMAÇÃO FITOSSANITÁRIA Ilha Terceira – 23/12/2022

Praga: *Ceratitis capitata*/ Mosca do Mediterrâneo

No último período de monitorização em São Bento foi capturado 1 adulto (Fig.1; Quadro 1).

Não houve capturas de adultos de mosca do mediterrâneo na Vinha Brava e na Canada do Pavão (Fig. 2 e 3; Quadro 2 e 3).

Foram instaladas armadilhas Tephri com atrativo trimedlure em todas as parcelas com citrinos monitorizadas.



Cultura-Citrinos Serviço de Desenvolvimento Agrário da Terceira



Figura 1 - Evolução das capturas de adultos de *C. capitata* na parcela em São Bento em 2022.

Quadro 1 - Capturas de adultos de *C. capitata* na parcela com citrinos na freguesia de São Bento, em 2022.

São Bento				
Dias de leitura	Tephri c/ Trimedlure			
	Captura por dia	Total	M	F
25/5	Colocação armadilha			
8/6	0	0	0	0
22/6	0	0	0	0
8/7	0,05	1	1	0
18/7	0,1	1	0	1
2/8	0	0	0	0
22/8	0	0	0	0
1/9	0	0	0	0
13/9	0	0	0	0
16/9	0	0	0	0
23/9	0	0	0	0
28/9	0	0	0	0
11/10	0,15	2	0	2
25/10	0	0	0	0
9/11	0	0	0	0
17/11	0	0	0	0
21/11	0	0	0	0
5/12	0	0	0	0
19/12	0,06	1	1	0

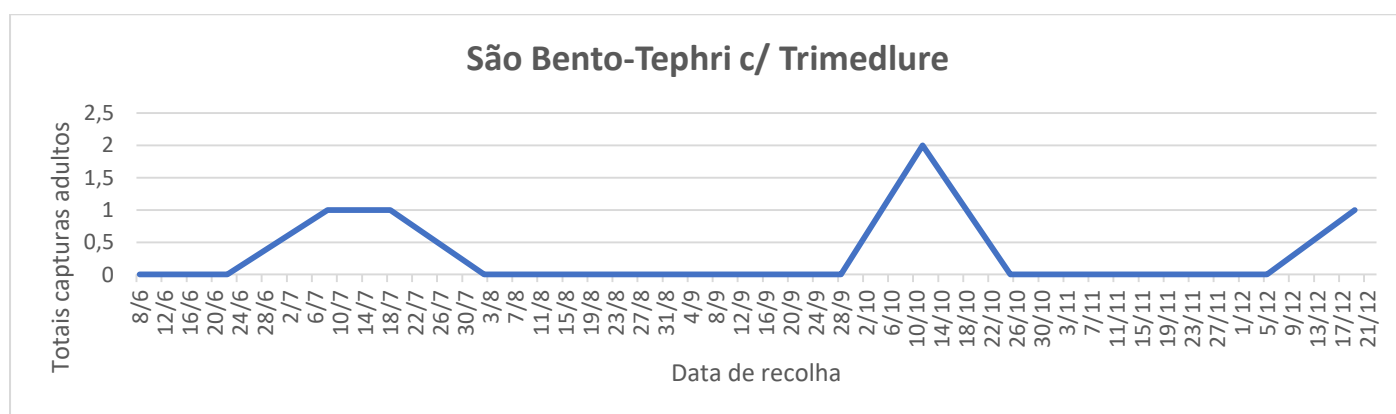

Figura 2 - Evolução das capturas de adultos de *C. capitata* na parcela com citrinos na Vinha Brava, em 2022.

Quadro 2 - Capturas de adultos de *C. capitata* na parcela com citrinos na Vinha Brava, em 2022.

Vinha Brava				
Tephri c/Trimedlure				
Dias de leitura	Captura por dia	Total	M	F
5/1	0	0	0	0
20/1	0	0	0	0
2/2	0	0	0	0
16/2	0	0	0	0
21/2	0	0	0	0
2/3	0	0	0	0
16/3	0	0	0	0
31/3	0	0	0	0
13/4	0	0	0	0
4/5	0	0	0	0
10/5	0	0	0	0
25/5	0	0	0	0
8/6	0	0	0	0
22/6	0	0	0	0
8/7	0	0	0	0
18/7	0	0	0	0
2/8	0	0	0	0
22/8	0	0	0	0
1/9	0,2	2	0	0
13/9	0,5	6	0	0
16/9	0,6	2	0	0
23/9	0	0	0	0
28/9	0,6	3	3	0
11/10	0,15	2	1	1
19/10	0	0	0	0

9/11	0	0	0	0
17/11	0	0	0	0
23/11	0	0	0	0
20/12	0	0	0	0

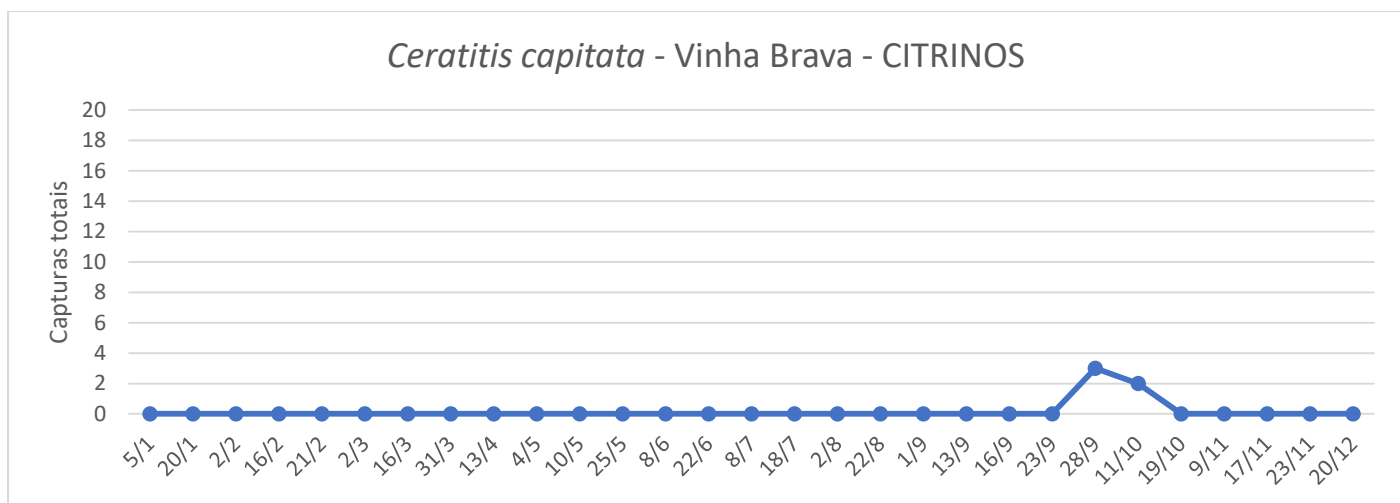
Quadro 3 - Capturas de adultos de *C. capitata* na parcela com citrinos na Canada do Pavão, em 2022.

Canada do Pavão				
Dias de leitura	Tephri c/ Trimedlure			
	Captura por dia	Total	M	F
17/11	Colocação armadilha			
23/11	0	0	0	0
20/12	0	0	0	0