

CUARENTAGRI

INFORMAÇÃO FITOSSANITÁRIA Ilha Terceira – 11/10/2022

Praga: *Spodoptera littoralis*/ nóctua da pastagem

Na última semana de monitorização tornou-se a registar **uma subida muito significativa das capturas de adultos** significativo em todas as freguesias monitorizadas (Fig. 1; Quadro 1).

Para a monitorização da nóctua da pastagem, foi colocada uma armadilha Funil com feromona sexual específica nas pastagens monitorizadas.

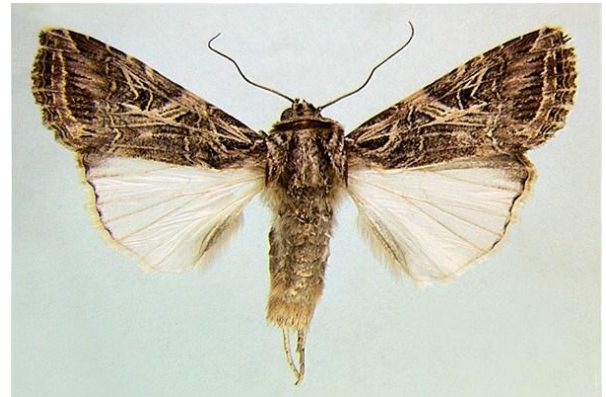

DRag/SDAT/DSA - Direção Regional da Agricultura/Serviço Desenvolvimento Agrário da Terceira / Direção de Serviços de Agricultura



Figura 1 - Evolução das capturas de adultos de *S. littoralis* na parcela com pastagem nas freguesias

monitorizadas, no ano 2022.

Quadro 1 - Capturas de adultos de *S. littoralis* na parcela com pastagem nas freguesias Altares, São Bartolomeu, Ribeirinha e São Brás, no ano 2022.

<i>Spodoptera littoralis</i>				
	São Bartolomeu	Altares	São Brás	Ribeirinha
Dias das leituras	Arm. Funil	Arm. Funil	Arm. Funil	Arm. Funil
5/1	100	0	5	14
20/1	178	0	5	10
2/2	165	0	7	1
16/2	85	0	10	3
2/3	19	0	1	2
16/3	24	0	0	9
31/3	26	0	6	6
13/4	37	0	9	19
3/5	44	0	7	3
10/5	25	0	4	12
25/5	2	0	1	8
8/6	13	0	6	6
22/6	37	0	1	1
8/7	105	1	3	34
18/7	43	3	0	43
2/8	46	1	3	42
22/8	93	37	98	51
1/9	36	13	33	107
13/9	130	101	63	253
16/9	41	77	96	115
23/9	101	0	113	153
28/9	277	141	334	451
11/10	540*	153*	735*	4230*
13/10	72	253	98	563

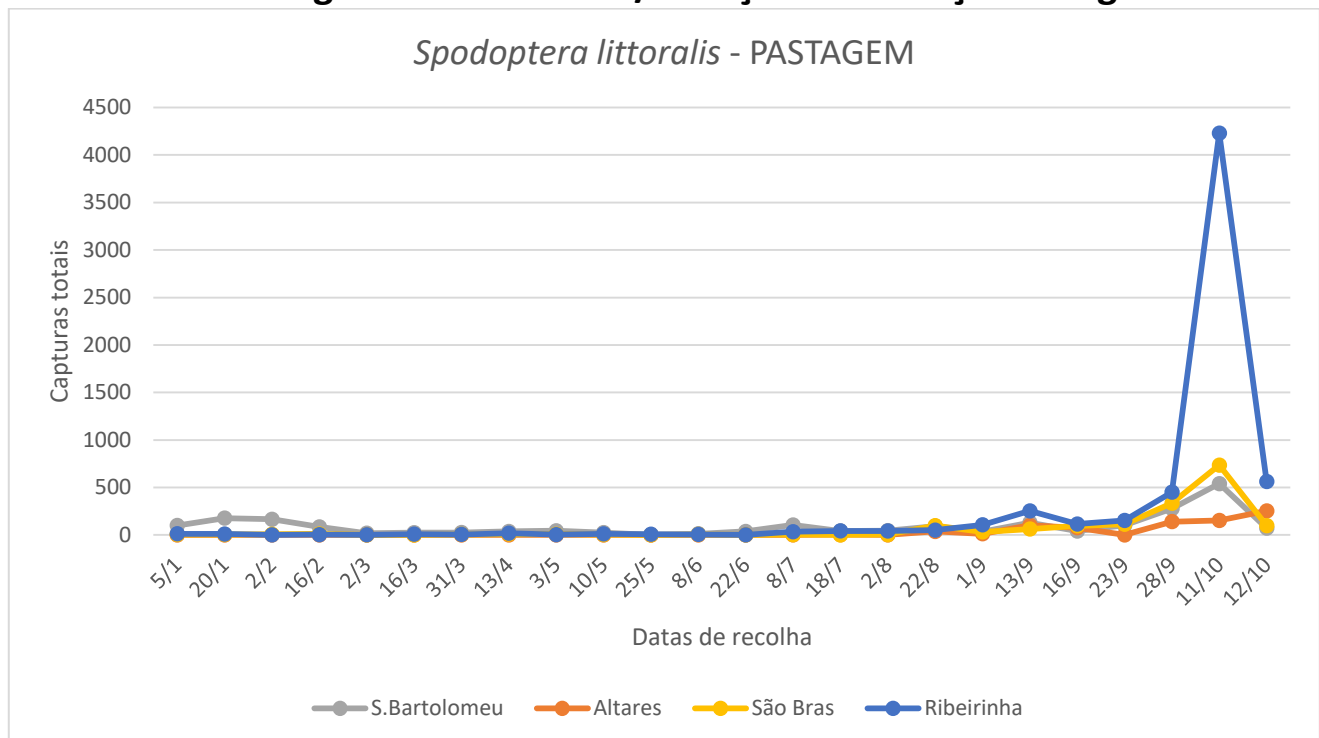
*estimado a partir das recolhas de 2 dias (11 a 12/10)