

# CUARENTAGRI

## INFORMAÇÃO FITOSSANITÁRIA Ilha Terceira - 29/09/2022

### Praga: *Ceratitis capitata* / Mosca do Mediterrâneo

Nesta semana de monitorização: na parcela com **citrinos** em **São Bento** não foi registada nenhuma captura de adultos na dos **Biscoitos** apenas 2 adultos (Figura 1; Quadro 1).

Nas parcelas com **macieiras** da **Vinha Brava** e na **parcela nos Biscoitos** registou-se um ligeiro acréscimo das capturas de adultos (Figura 2; Quadro 2)

Nas parcelas com **sub-tropicais** da Vinha Brava agora foi registado um acréscimo das capturas de adultos (Figura 3; Quadro 3).

Foram instaladas armadilhas Tephri com atrativo trimedlure nas parcelas com citrinos, ameixeiras, macieiras e nas culturas subtropicais.



**DRAg/DSA - Direção Regional da Agricultura**  
**Direção de Serviços de Agricultura**

# Cultura: Citrinos



Figura 1A - Evolução das capturas de adultos de *C. capitata* na parcela com citrinos em São Bento, em 2022.



Figura 1B - Evolução das capturas de adultos de *C. capitata* na parcela com citrinos, nos Biscoitos, em 2022.

Quadro 1 - Capturas de adultos de *C. capitata* na parcela com citrinos na freguesia de São Bento, em 2022.

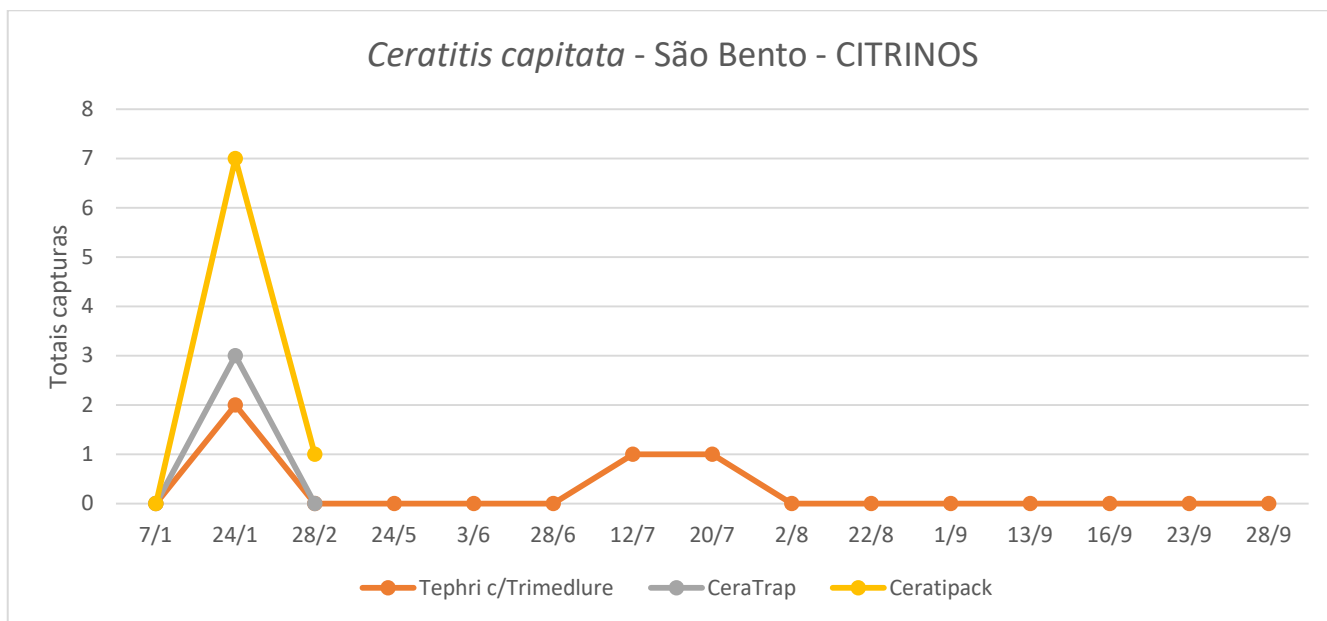
Dias de leitura	São Bento			Biscoitos		
	Tephri c/ Trimedlure			Tephri c/ Trimedlure		
	Total	M	F	Total	M	F
12/7	1	1	0	1	1	0
20/7	1	0	1	1	0	1
3/8	0	0	0	0	0	0
23/8	0	0	0	0	0	0
6/9	0	0	0	0	0	0
16/9	0	0	0	0	0	0
23/9	0	0	0	0	0	0
<b>28/9</b>	<b>0</b>	<b>0</b>	<b>0</b>	<b>2</b>	<b>0</b>	<b>2</b>

## Cultura: Macieira

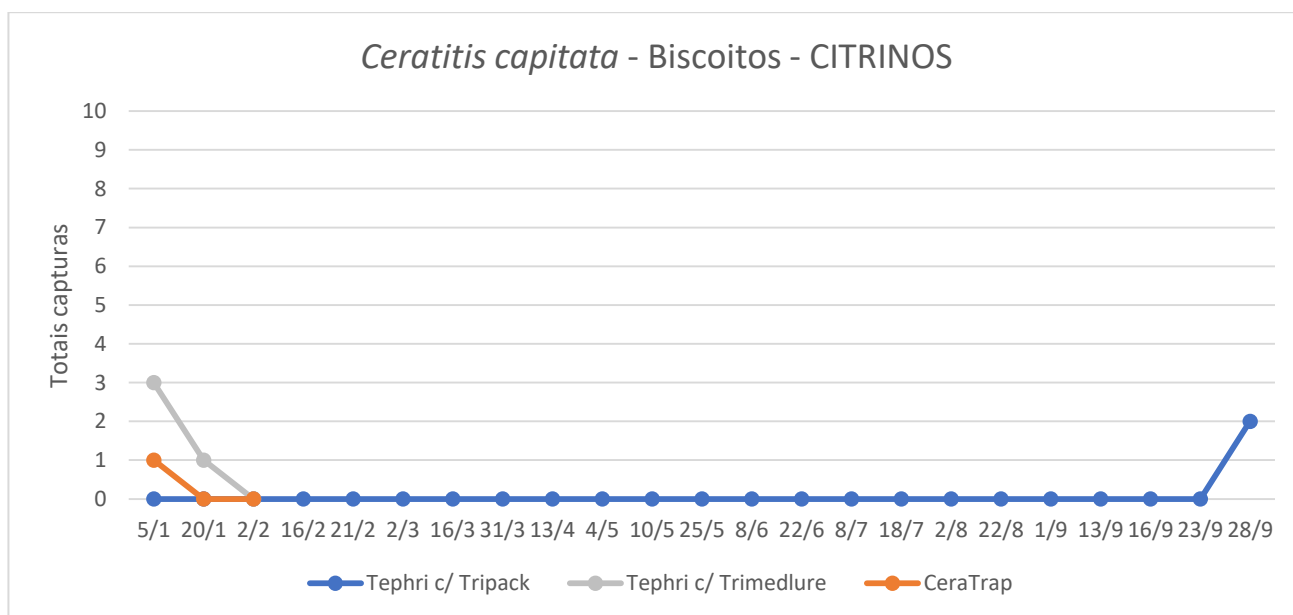
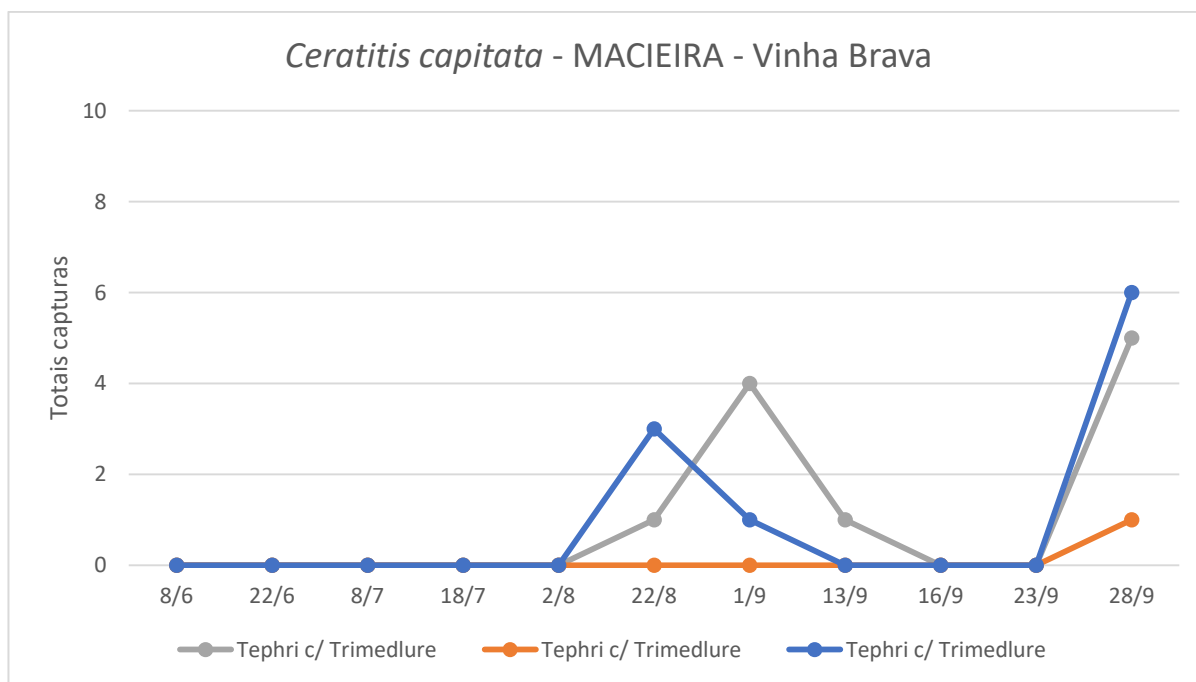



Figura 2 - Evolução das capturas de adultos de *C. capitata* na parcela com macieiras na freguesia da Conceição e nos Biscoitos, em 2022.

Quadro 2 - Capturas de adultos de *C. capitata* na parcela com macieiras na Vinha Brava, freguesia da Conceição e nos Biscoitos, em 2022.

Macieira												
Dias de leitura	Vinha Brava (Conceição)									Biscoitos		
	Tephri c/ Trimedlure			Tephri c/ Trimedlure			Tephri c/ Trimedlure			Tephri c/ Trimedlure		
	Total	M	F	Total	M	F	Total	M	F	Total	M	F
8/6	Colocação armadilha			Colocação armadilha			Colocação armadilha			Colocação armadilha		
22/6	0	0	0	0	0	0	0	0	0	0	0	0
8/7	0	0	0	0	0	0	0	0	0	0	0	0
18/7	0	0	0	0	0	0	0	0	0	0	0	0
2/8	0	0	0	0	0	0	0	0	0	0	0	0
22/8	0	0	0	1	0	1	3	0	3	2	2	0
1/9	0	0	0	4	0	4	1	0	1	0	0	0
13/9	0	0	0	1	0	1	0	0	0	0	0	0
16/9	0	0	0	0	0	0	0	0	0	0	0	0
23/9	0	0	0	0	0	0	0	0	0	0	0	0
28/9	1	0	1	5	0	5	6	0	6	1	0	1

# Cultura: Subtropicais

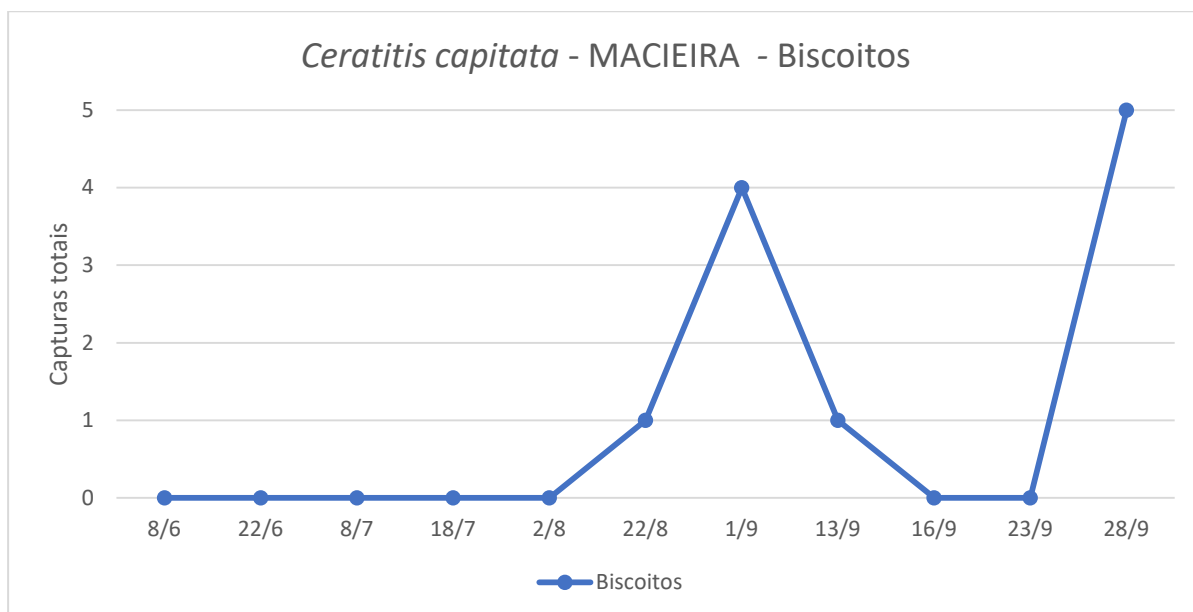
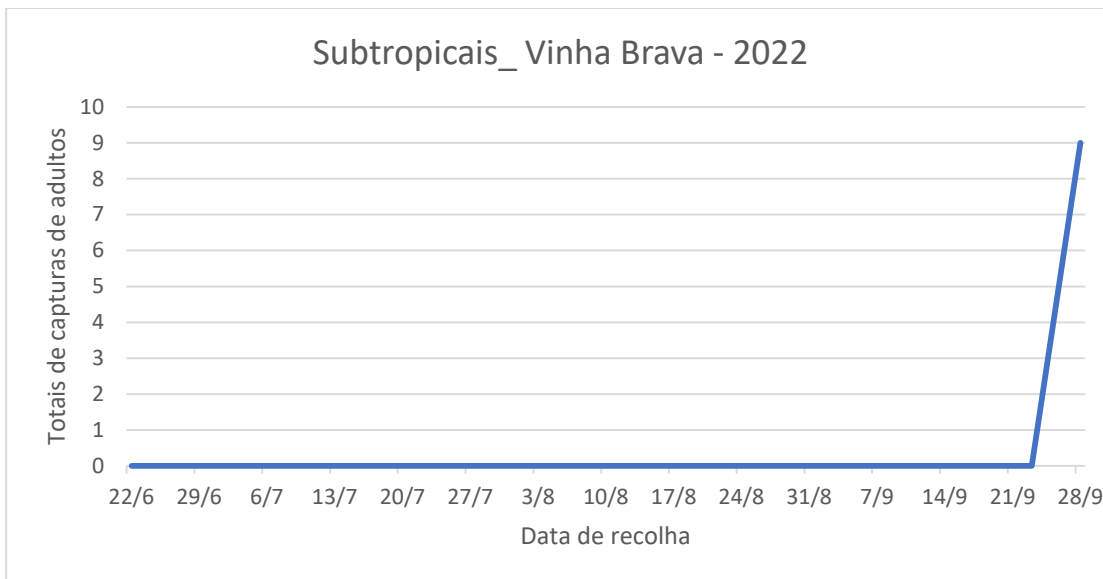

Figura 3 - Evolução das capturas de adultos de *C. capitata* na parcela com subtropicais na Vinha Brava, freguesia da Conceição, em 2022.

Quadro 3 - Capturas de adultos de *C. capitata* na parcela com culturas subtropicais na Vinha Brava, freguesia da Conceição, em 2022.

Subtropicais			
Vinha Brava (SDAT)			
Tephri + Trimedlure			
Dias de leitura	Total	M	F
8/6	Colocação armadilha		
22/6	0	0	0
8/7	0	0	0
18/7	0	0	0
2/8	0	0	0
22/8	0	0	0
1/9	0	0	0
13/9	0	0	0
16/9	0	0	0
23/9	0	0	0
28/9	9	1	8