

CUARENTAGRI

INFORMAÇÃO FITOSSANITÁRIA Ilha Terceira - 15/11/2022

Praga: *Ceratitis capitata* / Mosca do Mediterrâneo

Nesta semana de monitorização na parcela com **citrios** em **São Bento, Biscoitos e Vinha Brava** não houve capturas de adultos (Figura 1, 2 e 3; Quadro 1).

Foram instaladas armadilhas Tephri com atrativo trimedlure nas parcelas com citrios, macieiras e nas culturas subtropicais.



Serviço de Desenvolvimento Agrário da Terceira
Universidade dos Açores
Cultura-Citrios

Quadro 1 - Capturas de adultos de *C. capitata* na parcela com citrinos na freguesia de São Bento, em 2022.



Figura 1 - Evolução das capturas de adultos de *C. capitata* na parcela com citrinos em São Bento, em 2022.

São Bento				
Dias de leitura	Tephri c/ Trimedlure			
	Captura por dia	Total	M	F
25/5	Colocação armadilha			
8/6	0	0	0	0
22/6	0	0	0	0
8/7	0,05	1	1	0
18/7	0,1	1	0	1
2/8	0	0	0	0
22/8	0	0	0	0
1/9	0	0	0	0
13/9	0	0	0	0
16/9	0	0	0	0
23/9	0	0	0	0
28/9	0	0	0	0
11/10	0,15	2	0	2
25/10	0	0	0	0
8/11	0	0	0	0

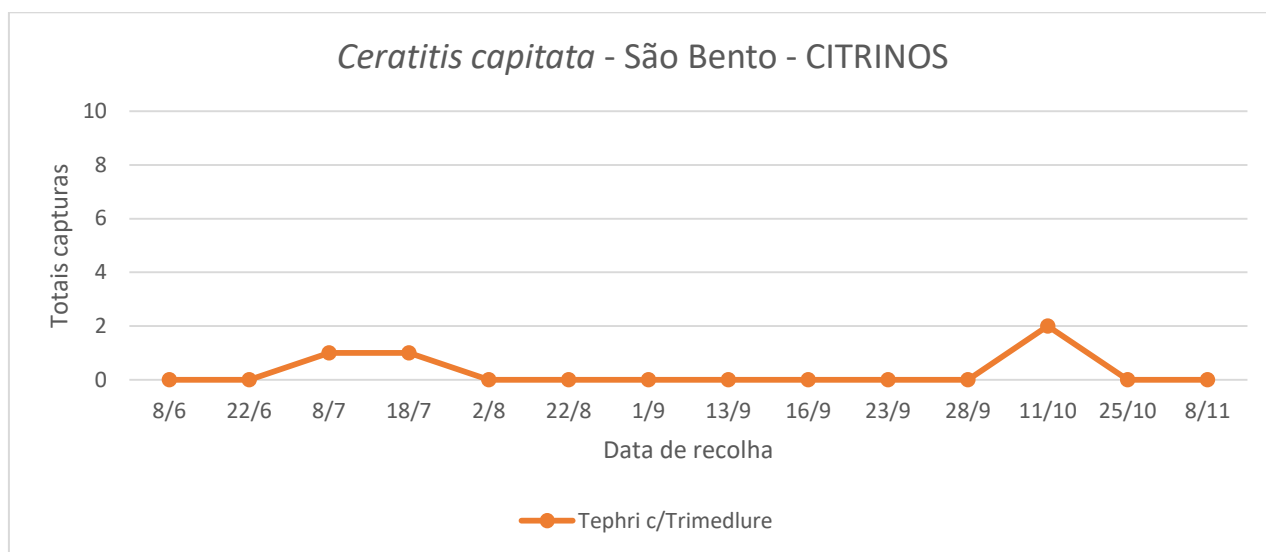

Figura 2 - Evolução das capturas de adultos de *C. capitata* na parcela com citrinos na freguesia dos Biscoitos, em 2022.

Quadro 2 - Capturas de adultos de *C. capitata* na parcela com citrinos na freguesia dos Biscoitos, em 2022.

Biscoitos - Canada dos Mistérios				
Tephri + Trimedlure				
Dias de leitura	Captura por dia	Total	M	F
8/6	0	0	0	0
22/6	0	0	0	0
8/7	0	0	0	0
18/7	0	0	0	0
2/8	0	0	0	0
22/8	0	0	0	0
1/9	0	0	0	0
13/9	0	0	0	0
16/9	0	0	0	0
23/9	0	0	0	0
28/9	0,4	2	0	2
11/10	0,4	6	0	6
19/10	0,25	2	1	1
9/11	0	0	0	0

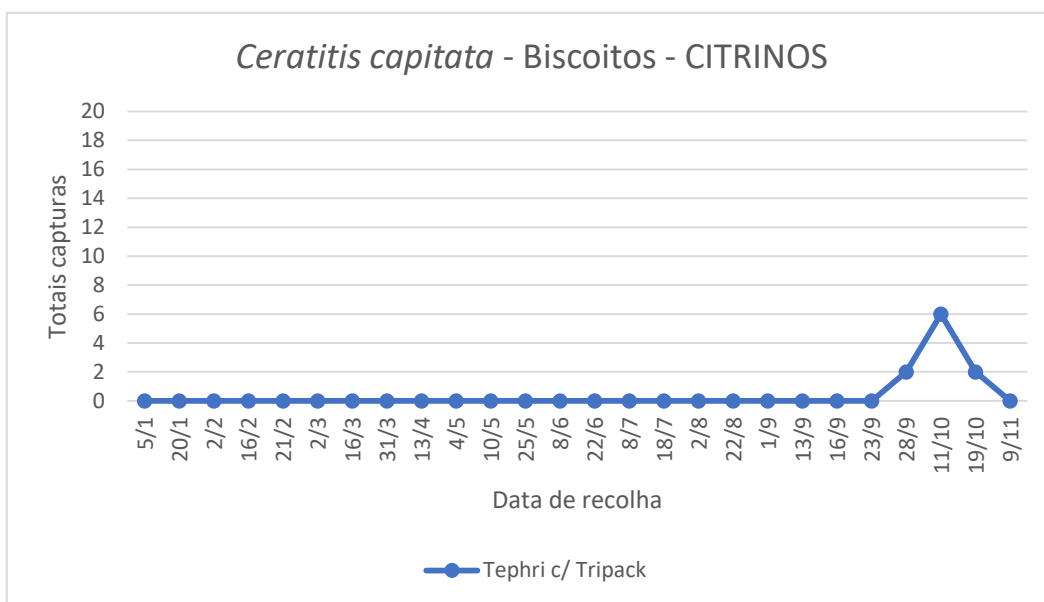

Figura 3 - Evolução das capturas de adultos de *C. capitata* na parcela com citrinos na Vinha Brava, em 2022.

Quadro 3 - Capturas de adultos de *C. capitata* na parcela com citrinos na Vinha Brava, em 2022.

Tephri c/Trimedlure				
Dias de leitura	Captura por dia	Total	M	F
5/1	0	0	0	0
20/1	0	0	0	0
2/2	0	0	0	0
16/2	0	0	0	0
21/2	0	0	0	0
2/3	0	0	0	0
16/3	0	0	0	0
31/3	0	0	0	0
13/4	0	0	0	0
4/5	0	0	0	0
10/5	0	0	0	0
25/5	0	0	0	0
8/6	0	0	0	0
22/6	0	0	0	0
8/7	0	0	0	0
18/7	0	0	0	0
2/8	0	0	0	0

22/8	0	0	0	0
1/9	0,2	2	0	0
13/9	0,5	6	0	0
16/9	0,6	2	0	0
23/9	0	0	0	0
28/9	0,6	3	3	0
11/10	0,15	2	1	1
19/10	0	0	0	0
9/11	0	0	0	0

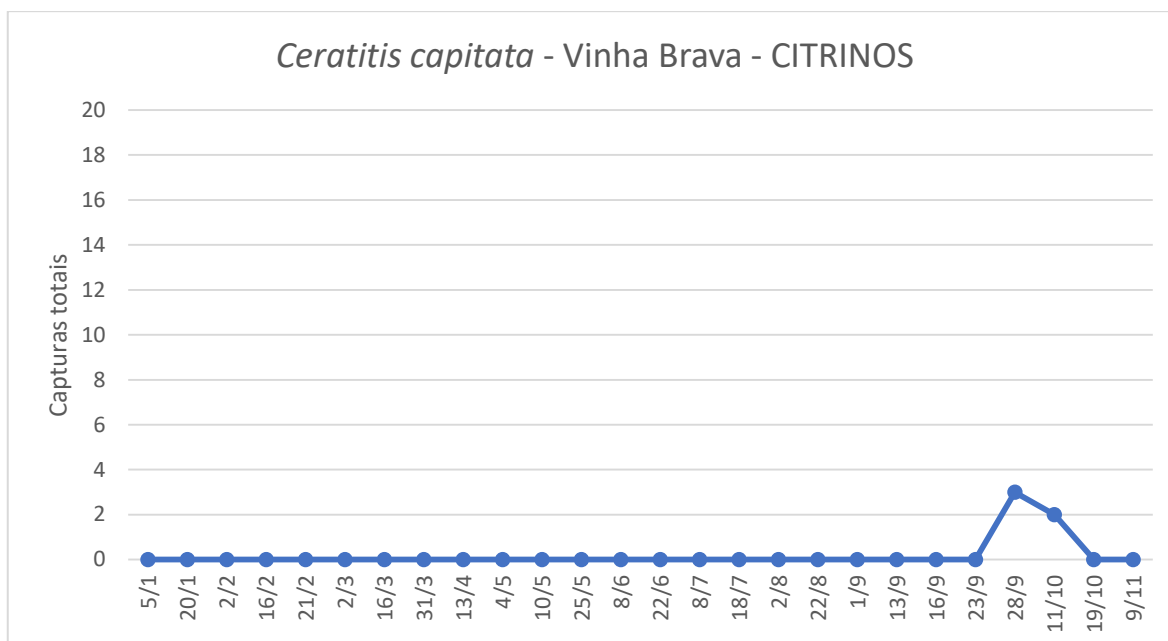

UNIVERSIDADE
DOS AÇORES



FCAA
FACULDADE DE CIÊNCIAS
AGRÁRIAS E DO AMBIENTE
UNIVERSIDADE DOS AÇORES

