

CUARENTAGRI

INFORMAÇÃO FITOSSANITÁRIA Ilha Terceira – 24/11/2022

Cultura: Castanheiro

Praga: *Cydia splendana*/Bichado-da-castanha

Na última semana de monitorização, foi registado um aumento das capturas na parcela da Vinha Brava (Fig. 1; Quadro 1)

Foram instaladas armadilhas Delta com feromona sexual para a monitorização desta praga na Vinha Brava.

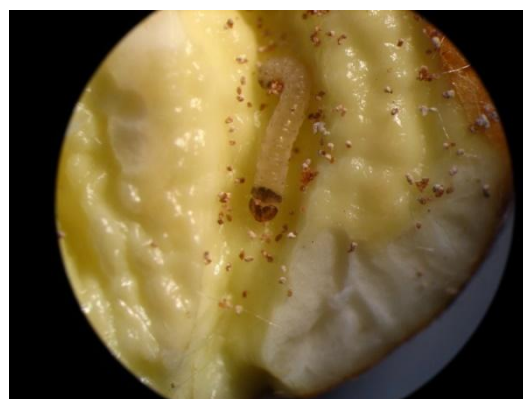

SDAT - Serviços de Desenvolvimento Agrário de Terceira

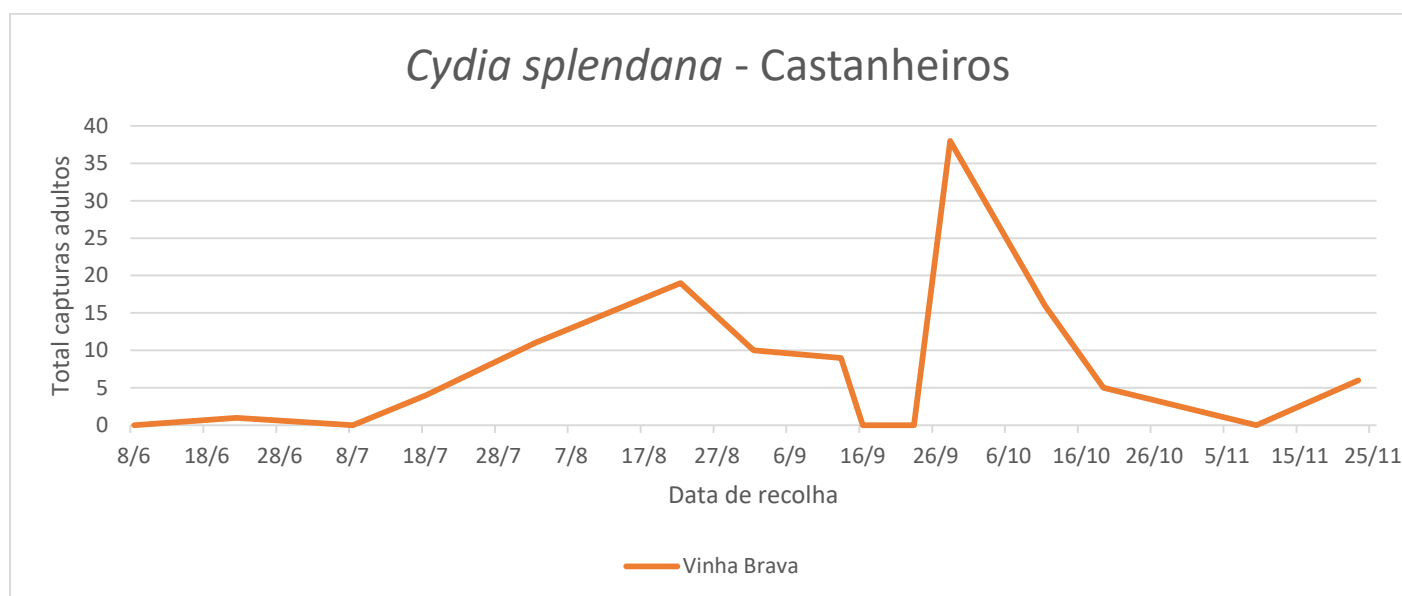

Figura 1 - Evolução das capturas de adultos de *C. splendana* na Vinha Brava (freguesia da Conceição), no ano 2022.

Quadro 1- Capturas de adultos de *C. splendana* registadas na Vinha Brava (freguesia da Conceição), no ano 2022.

<i>Cydia splendana</i> - Castanheiro		
Dias da leitura	Vinha Brava	
	Captura por dia	Delta
08/6	Colocação Colocação armadilha	
22/6	0.07	1
08/7	0	0
18/7	0	4
02/8	0.73	11
22/8	0.95	19
01/9	1	10
13/9	0.75	9
16/9	0	0
23/9	0	0
28/9	8	38
11/10	1.1	16
19/10	0.6	5
09/11	0	0
23/11	0,4	6