

# CUARENTAGRI

## INFORMAÇÃO FITOSSANITÁRIA Ilha Terceira - 15/11/2022

**Cultura: Castanheiro**

**Praga: *Cydia splendana* / Bichado-da-castanha**

Na última semana de monitorização, foi registado um aumento das capturas na Quinta do Rosário. Na Vinha Brava não houve capturas (Fig. 1; Quadro 1)

Foram instaladas armadilhas Delta com feromona sexual para a monitorização desta praga na Terra Chã e Vinha Brava.

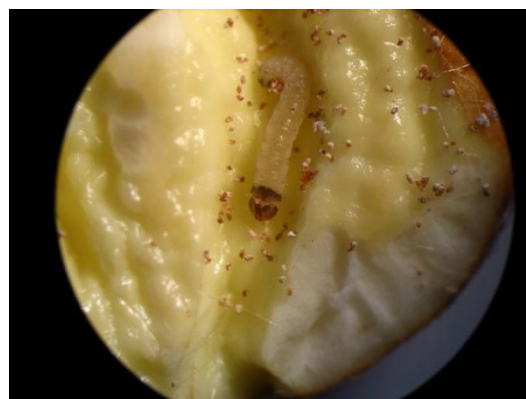

### SDAT - Serviços de Desenvolvimento Agrário de Terceira

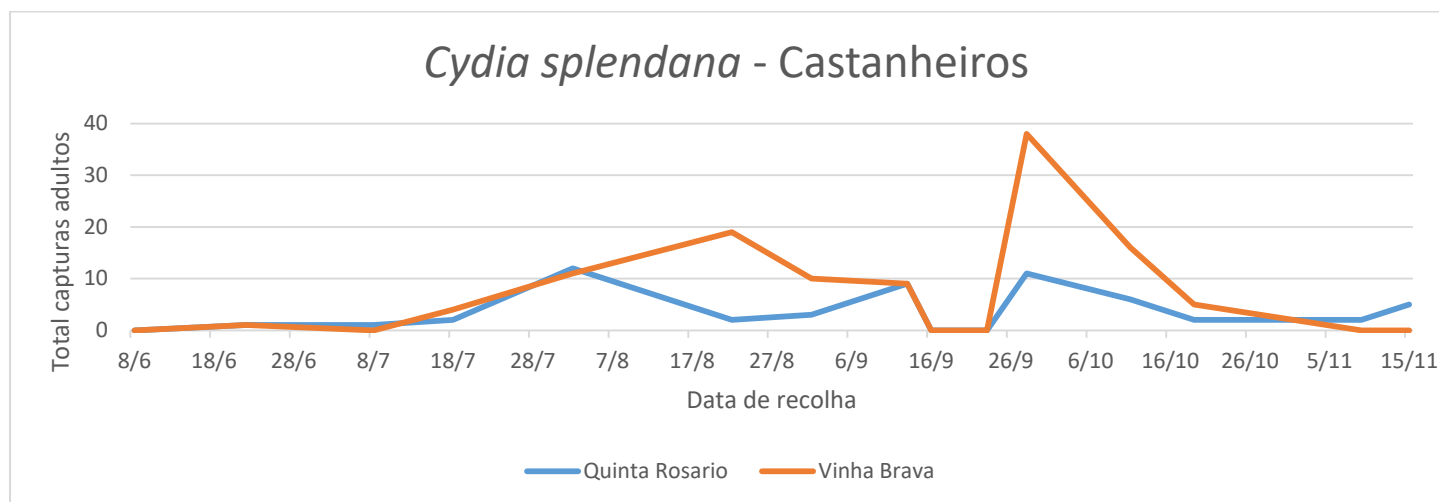

Figura 1 - Evolução das capturas de adultos de *C. splendana* nas parcelas de castanheiro monitorizadas, na Quinta do Rosário (Terra Chã) e na Vinha Brava (freguesia da Conceição), no ano 2022.

Quadro 1- Capturas de adultos de *C. splendana* registadas nas parcelas de castanheiro monitorizadas, na Quinta do Rosário (Terra Chã) e na Vinha Brava (freguesia da Conceição), no ano 2022.

<b><i>Cydia splendana</i> - Castanheiro</b>						
Dias da leitura	Quinta do Rosário				Vinha Brava	
	Delta	Delta	Captura por dia	Total	Captura por dia	Delta
8/6	Colocação armadilha				Colocação armadilha	
22/6	1	0	0,07	1	0.07	1
8/7	0	0	0,06	0	0	0
18/7	1	1	0,2	2	0	4
2/8	6	6	0,75	12	0.73	11
22/8	0	5	0,1	2	0.95	19
1/9	3	0	0,3	3	1	10
13/9	1	8	0,75	9	0.75	9
16/9	0	0	0	0	0	0
23/9	0	0	0	0	0	0
28/9	7	4	2,2	11	8	38
11/10	0	6	0,5	6	1.1	16
19/10	0	2	0,25	2	0.6	5
9/11	0	2	0,09	2	0	0
<b>15/11</b>	<b>4</b>	<b>1</b>	<b>0,83</b>	<b>5</b>	<b>0</b>	<b>0</b>