

CUARENTAGRI

INFORMAÇÃO FITOSSANITÁRIA Ilha Terceira - 11/10/2022

Cultura: Castanheiro

Praga: *Cydia splendana* / Bichado-da-castanha

Na última semana de monitorização, foi registado um decréscimo das capturas nas parcelas da Quinta do Rosário (Figura 1; Quadro 1) e Vinha Brava (Fig.2; Quadro 2).

Da parcela dos Biscoitos não temos informação.

Foram instaladas armadilhas Delta com feromona sexual para a monitorização desta praga na Terra Chã, Vinha Brava e nos Biscoitos.

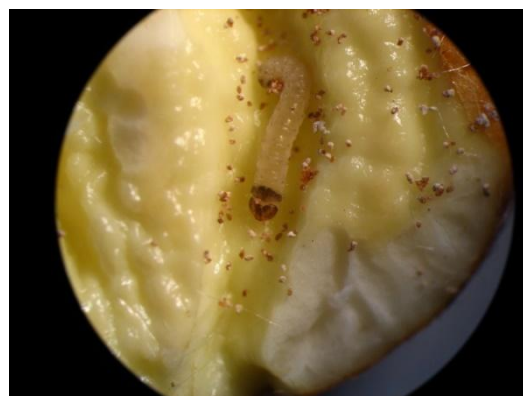

SDAT - Serviços de Desenvolvimento Agrário de Terceira

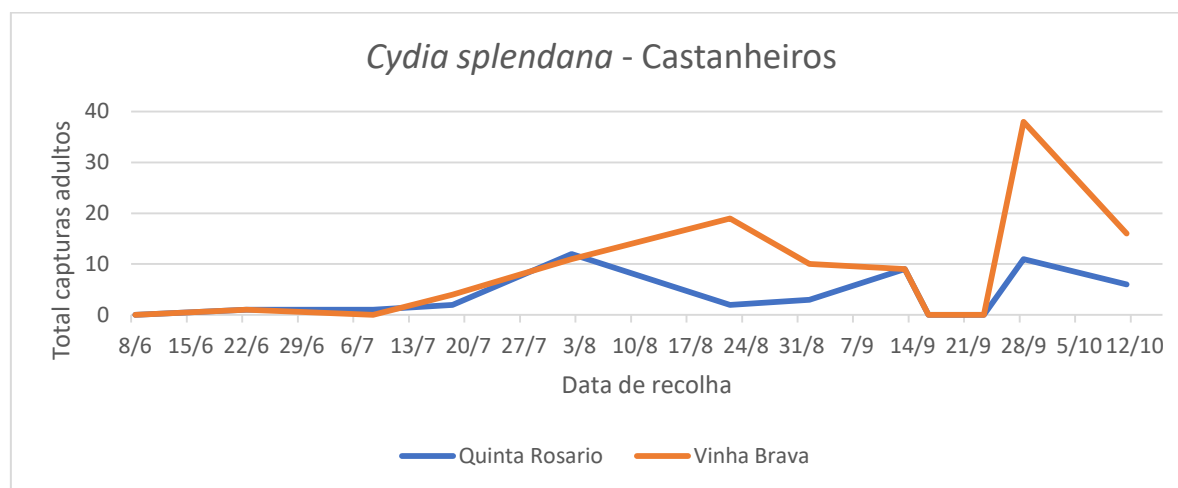

Figura 2 - Evolução das capturas de adultos de *C. splendana* nas parcelas de castanheiro monitorizadas, na Quinta do Rosário (Terra Chã) e na Vinha Brava (freguesia da Conceição), no ano 2022.

Quadro 2- Capturas de adultos de *C. splendana* registadas nas parcelas de castanheiro monitorizadas, na Quinta do Rosário (Terra Chã) e na Vinha Brava (freguesia da Conceição), no ano 2022.

<i>Cydia splendana</i> - Castanheiro				
Dias da leitura	Quinta do Rosário			Vinha Brava
	Delta	Delta	Total	Delta
8/6	Colocação armadilha			Colocação armadilha
22/6	1	0	1	1
8/7	0	0	0	0
18/7	1	1	2	4
2/8	6	6	12	11
22/8	0	2	2	19
1/9	3	0	3	10
13/9	1	8	9	9
16/9	0	0	0	0
23/9	0	0	0	0
28/9	7	4	11	38
11/10	0	6	6	16