

CUARENTAGRI

INFORMAÇÃO FITOSSANITÁRIA Ilha de São Miguel – 11/11/2022

Praga: *Ceratitis capitata*/Mosca do Mediterrâneo

Na última semana de monitorização:

Na **parcela de citrinos nas Capelas** foi apenas registada 1 captura de adultos (Figura 1; Quadro 1).

Na **parcela de citrinos em Rabo de Peixe** registou-se um ligeiro aumento das capturas de adultos (Figura 1; Quadro 1).

Na **parcela das macieiras** registou-se um pequeno acréscimo das capturas de adultos na parcela das Capelas (Figura 2; Quadro 2).

Na **parcela de mirtilos da Quinta de São Gonçalo** não foi registada nenhuma captura de adultos (Fig. 3; Quadro 3).

Nas parcelas de citrinos das Capelas e Rabo de Peixe foi instalada uma armadilha Tephri com trimedlure.

Nas parcelas das macieiras das Furnas e das Capelas foram colocadas também duas armadilhas Tephri com trimedlure.

Na parcela de mirtilos de São Pedro foi colocada uma armadilha Tephri com atrativo alimentar.



DRA/DSA - Direção Regional da Agricultura

Direção de Serviços de Agricultura

Cultura: Citrinos



Figura 1 - Evolução das capturas de adultos de *Ceratitis capitata* nas armadilhas tephri com trimedlure no pomar de citrinos da freguesia das Capelas e Rabo de Peixe no ano de 2022.

Quadro 1 - Capturas de adultos de *C. capitata* registadas, nas armadilhas no pomar de citrinos na Capelas e Rabo de Peixe em 2022.

Dias de leitura	Capelas			Rabo de Peixe		
	Tephri com Trimedlure			Tephri com Trimedlure		
	Total	M	F	Total	M	F
25/8	0	0	0	20	1	19
1/9	0	0	0	27	1	26
8/9	0	0	0	88	4	84
15/9	0	0	0	105	14	91
22/9	1	0	1	81	6	75
29/9	2	0	2	64	16	48
6/10	4	2	2	42	10	32
13/10	0	0	0	25	4	21
20/10	0	0	0	3	2	1
3/11	1	0	1	8	2	6

**Cultura:
Macieira**

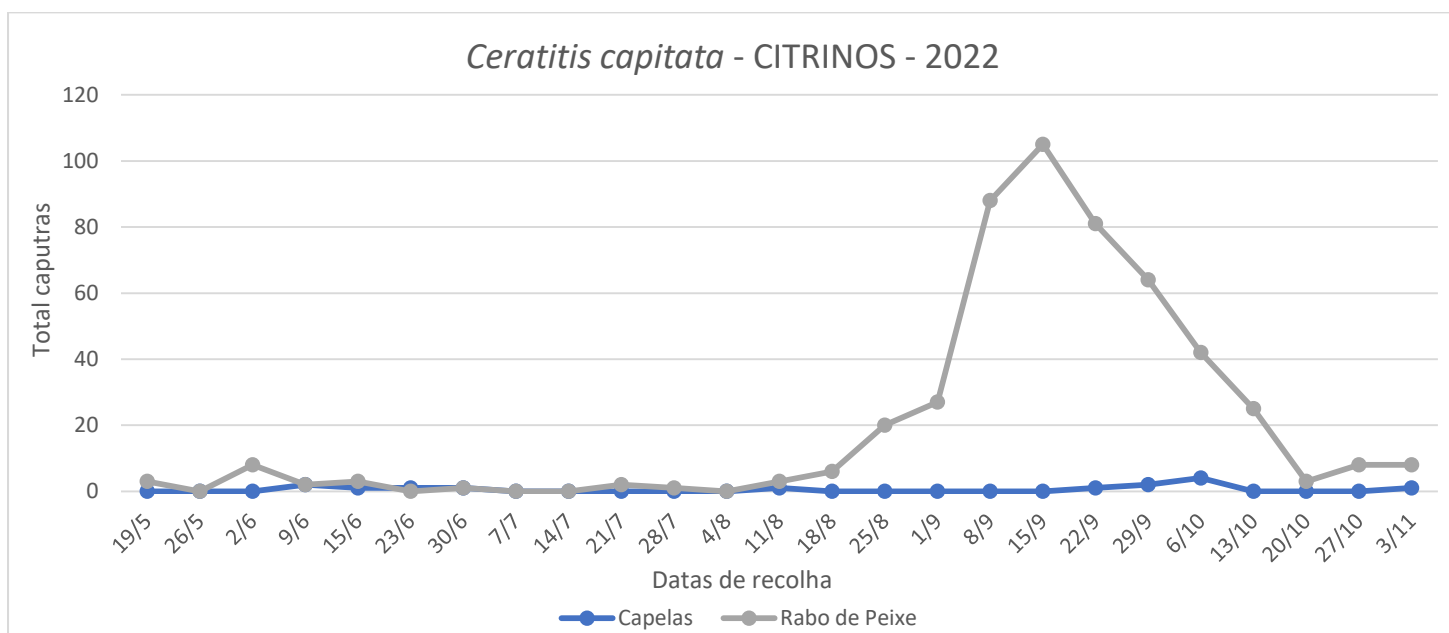

Figura 2 - Evolução das capturas de adultos de *C. capitata* nas armadilhas tephri com trimedlure nos pomares de macieiras das freguesias das Capelas e Furnas, no ano de 2022.

Quadro 2 - Capturas de adultos de *C. capitata* registadas, nas armadilhas tephri com trimedlure, no pomar de macieiras nas Capelas e nas Furnas, no ano 2022.

Capelas				Furnas		
Tephri c/ Trimedlure				TephriTrap C/ Trimedlure		
Dias de leitura	T	M	F	T	M	F
4/8	0	0	0	0	0	0
11/8	2	0	2	0	0	0
18/8	2	0	2	0	0	0
25/8	15	4	11	3	0	3
1/9	0	0	0	5	0	5
8/9	7	0	7	6	0	6
15/9	0	0	0	0	0	0
22/9	3	1	2	40	6	34
29/9	0	0	0	9	2	7
6/10	1	0	1	10	2	8
13/10	0	0	0	3	1	2
20/10	0	0	0	0	0	0
27/10	0	0	0	0	0	0
3/11	1	0	1	0	0	0

Cultura: Mirtilos

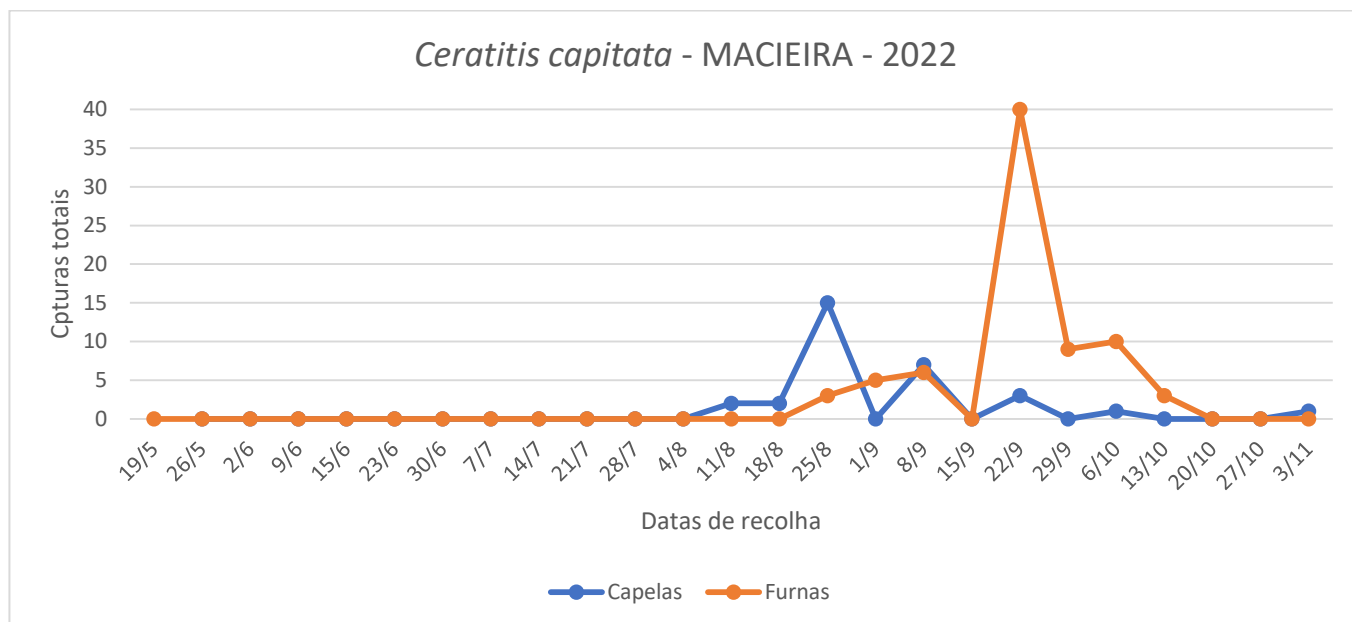
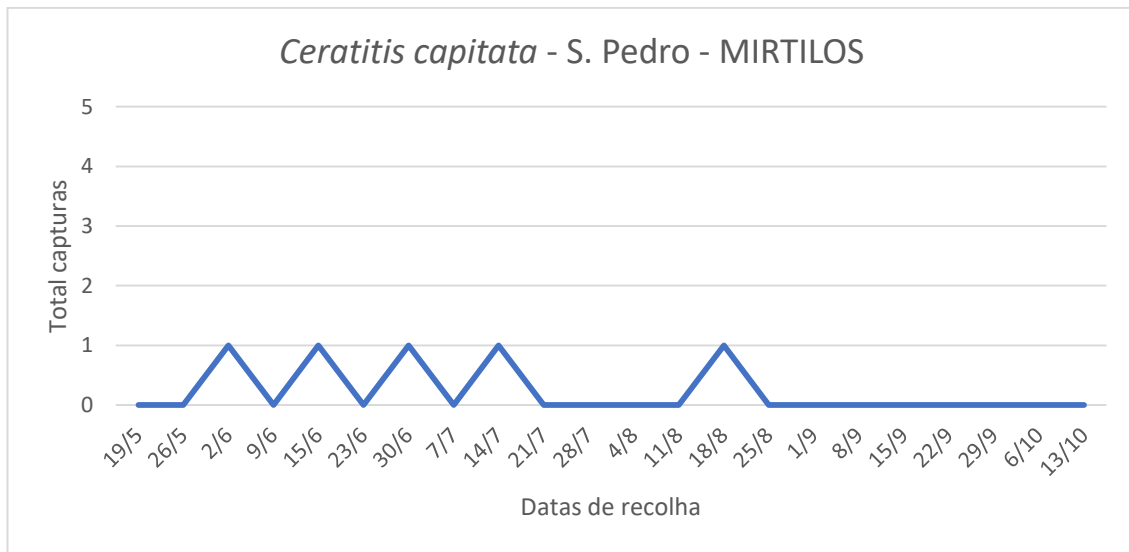

Figura 3- Evolução das capturas de adultos de *C. capitata* na armadilha tephri com trimedlure no pomar de mirtilos da quinta de São Gonçalo, na freguesia de São Pedro, no ano de 2022.

Quadro 3 - Capturas de adultos de *C. capitata* registadas na armadilha tephri com trimedlure, no pomar de mirtilos da quinta de São Gonçalo, em São Pedro, no ano 2022.

São Gonçalo - MIRTILOS			
Dias de leitura	TephriTrap C/ trimedlure		
	Total	M	F
28/7	0	0	0
4/8	0	0	0
11/8	0	0	0
18/8	1	0	1
25/8	0	0	0
1/9	0	0	0
8/9	0	0	0
15/9	0	0	0
22/9	0	0	0
29/9	0	0	0
6/10	0	0	0
13/10	0	0	0