

# CUARENTAGRI

## INFORMAÇÃO FITOSSANITÁRIA Ilha de São Miguel - 29/09/2022

### Praga: *Ceratitis capitata*/Mosca do Mediterrâneo

Na última semana de monitorização:

Nas **parcelas de citrinos** nas Capelas foram apenas registadas 2 capturas de adultos (Figura 1; Quadro 1).

Nas parcelas da **Ribeira das Tainhas** e de **Rabo de Peixe** registou-se um **decréscimo das capturas** de adultos. (Figura 1; Quadro 1).

Nas **parcelas das macieiras** registaram-se pequenos **acréscimos** das capturas de adultos nas duas parcelas monitorizadas (Figura 2; Quadro 2).

Na **parcela de mirtilos** da **Quinta de São Gonçalo** não foi registada nenhuma captura de adultos (Fig. 3; Quadro 3).



Nas parcelas de citrinos das Capelas, Ribeira das Tainhas e Rabo de Peixe foi instalada uma armadilha Tephri com trimedlure.

Nas parcelas das macieiras das Furnas e das Capelas foram colocadas também duas armadilhas Tephri com trimedlure.

Na parcela de mirtilos de São Pedro foi colocada uma armadilha Tephri com atrativo alimentar.

# DRA/DSA - Direção Regional da Agricultura

## Direção de Serviços de Agricultura

### Cultura: Citrinos



Figura 1- Evolução das capturas de adultos de *Ceratitis capitata* nas armadilhas tephri com trimedlure no pomar de citrinos da freguesia das Capelas, Ribeira das Tainhas e Rabo de Peixe no ano de 2022.

Quadro 1 - Capturas de adultos de *C. capitata* registadas, nas armadilhas no pomar de citrinos na Capelas, Ribeira das Tainhas e Rabo de Peixe em 2022.

Dias de leitura	Capelas			Ribeira das Tainhas			Rabo de Peixe		
	Tephri com Trimedlure			Tephri com Trimedlure			Tephri com Trimedlure		
	Total	M	F	Total	M	F	Total	M	F
4/8	0	0	0	0	0	0	0	0	0
11/8	1	0	1	6	3	3	3	1	2
18/8	0	0	0	-	-	-	6	1	5
25/8	0	0	0	-	-	-	20	1	19
1/9	0	0	0	9	2	7	27	1	26
8/9	0	0	0	26	4	22	88	4	84
15/9	0	0	0	0	-	-	105	14	91
22/9	1	0	1	92	8	84	81	6	75
29/9	2	0	2	58	2	56	64	16	48

## Cultura: Macieira

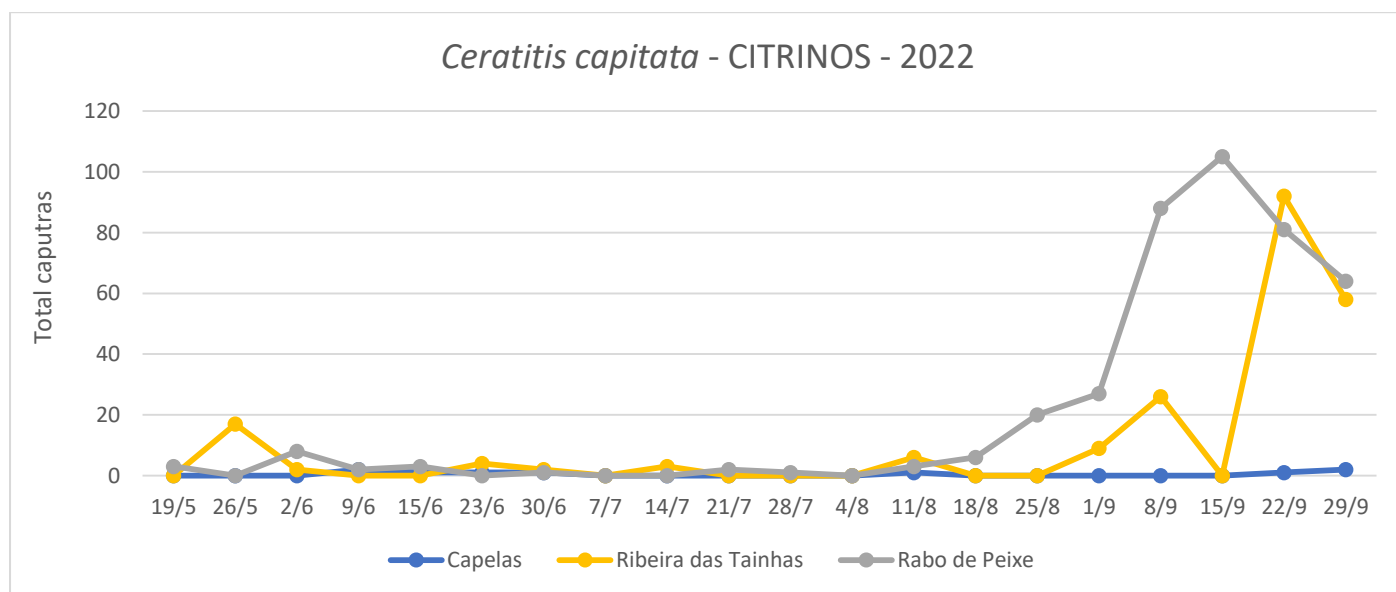

Figura 2 - Evolução das capturas de adultos de *C. capitata* nas armadilhas tephri com trimedlure nos pomares de macieiras das freguesias das Capelas e Furnas, no ano de 2022.

Quadro 2 - Capturas de adultos de *C. capitata* registadas, nas armadilhas tephri com trimedlure, no pomar de macieiras nas Capelas e nas Furnas, no ano 2022.

Capelas				Furnas		
Tephri c/ Trimedlure				TephriTrap C/ Trimedlure		
Dias de leitura	T	M	F	T	M	F
14/7	0	0	0	0	0	0
21/7	0	0	0	0	0	0
28/7	0	0	0	0	0	0
4/8	0	0	0	0	0	0
11/8	2	0	2	0	0	0
18/8	2	0	2	0	0	0
25/8	15	4	11	3	0	3
1/9	0	0	0	5	0	5
8/9	7	0	7	6	0	6

## Cultura: Mirtilos

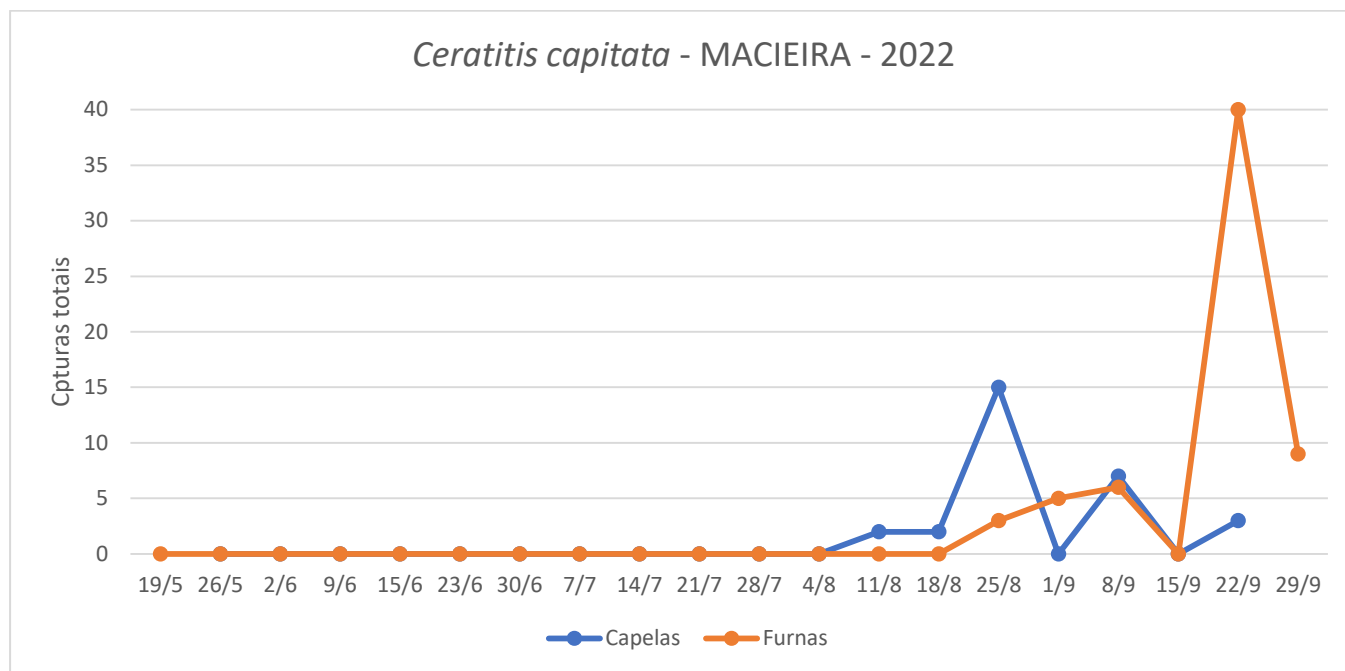
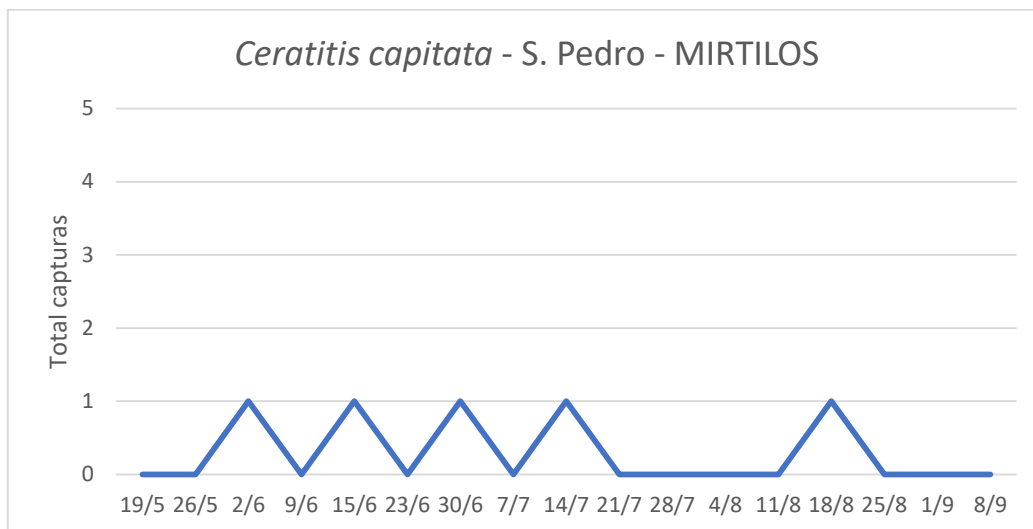

Figura 3- Evolução das capturas de adultos de *C. capitata* na armadilha tephri com trimedlure no pomar de mirtilos da quinta de São Gonçalo, na freguesia de São Pedro, no ano de 2022.

Quadro 3 - Capturas de adultos de *C. capitata* registadas na armadilha tephri com trimedlure, no pomar de mirtilos da quinta de São Gonçalo, em São Pedro, no ano 2022.

São Gonçalo - MIRTILOS			
Dias de leitura	TephriTrap C/ trimedlure		
	Total	M	F
28/7	0	0	0
4/8	0	0	0
11/8	0	0	0
18/8	1	0	1
25/8	0	0	0
1/9	0	0	0
8/9	0	0	0
15/9	0	0	0
22/9	0	0	0
29/9	0	0	0