

CUARENTAGRI

INFORMAÇÃO FITOSSANITÁRIA Ilha Terceira – 16/09/2022

Praga: *Ceratitis capitata* / Mosca do Mediterrâneo

Nesta semana de monitorização:

Na parcela com **citrinos** em **São Bento** não foi registada nenhuma captura de adultos (Figura 1; Quadro 1).

Nas parcelas com **ameixeiras**, nos **Biscoitos as armadilhas foram retiradas** (Figura 2; Quadro 2).

Nas parcelas com **macieiras** da **Vinha Brava** registou-se apenas a captura de 1 adulto e **na parcela nos Biscoitos** não verificou-se nenhuma captura (Figura e Quadro 3 e 4)

Nas parcelas com **sub-tropicais** até agora não foi registada nenhuma captura de adultos (Quadro 4).

Foram instaladas armadilhas Tephri com atrativo trimedlure nas parcelas com citrinos, ameixeiras, macieiras e nas culturas subtropicais.



DRAg/DSA - Direção Regional da Agricultura

Direção de Serviços de Agricultura

Cultura: Citrinos



Figura 1 - Evolução das capturas de adultos de *C. capitata* na parcela com citrinos em São Bento, em 2022.

Quadro 1 - Capturas de adultos de *C. capitata* na parcela com citrinos na freguesia de São Bento, em 2022.

São Bento			
Dias de leitura	Tephri c/ Trimedlure		
	Total	M	F
24/5	Colocação armadilha		
3/6	0		
28/6	0		
12/7	1	1	0
20/7	1	0	1
3/8	0	0	0
23/8	0	0	0
6/9	0	0	0
16/9	0	0	0

Cultura: Ameixeira

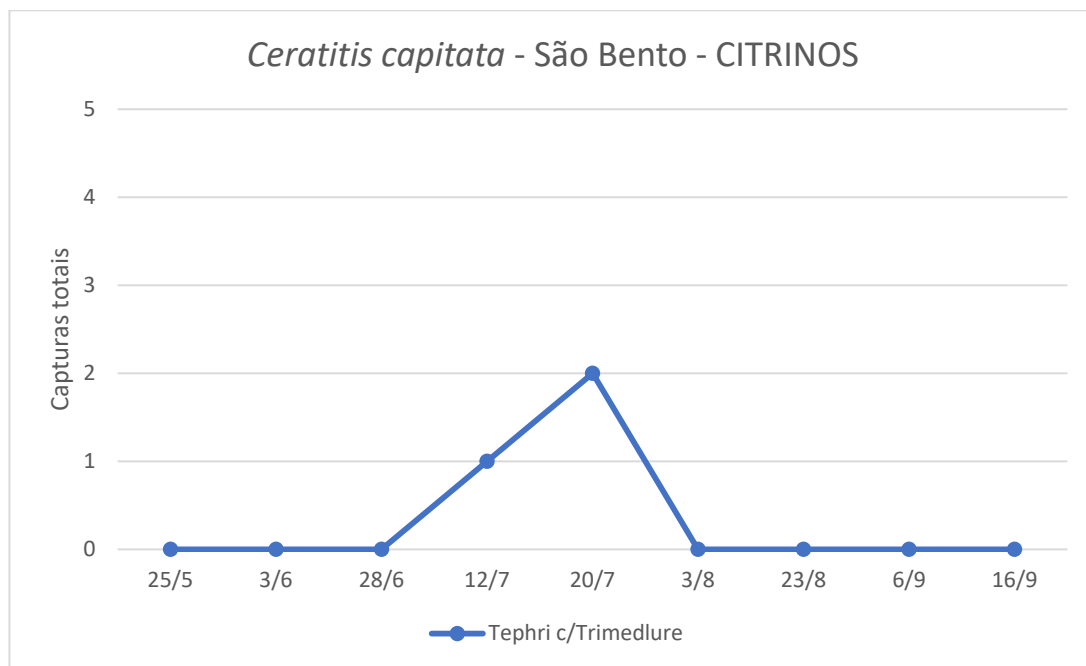

Figura 2 - Evolução das capturas de adultos de *C. capitata* na parcela com ameixeiras na freguesia dos Biscoitos, em 2022.

Quadro 2 - Capturas de adultos de *C. capitata* na parcela com ameixeiras na freguesia dos Biscoitos, em 2022.

Ameixeiras						
Biscoitos - Canada do Pavão				Biscoitos - Rua de Mangas		
Tephri + Trimedlure				Tephri + Trimedlure		
Dias de leitura	Total	M	F	Total	M	F
8/6	Colocação armadilha			Colocação armadilha		
22/6	0	0	0	2		
8/7	0	0	0	0	0	0
18/7	0	0	0	1	1	0
2/8	0	0	0	1	0	1
22/8	2	2	0	2	2	0
1/9	0	0	0	0	0	0
13/9	Armadilhas retiradas					

Cultura: Macieira

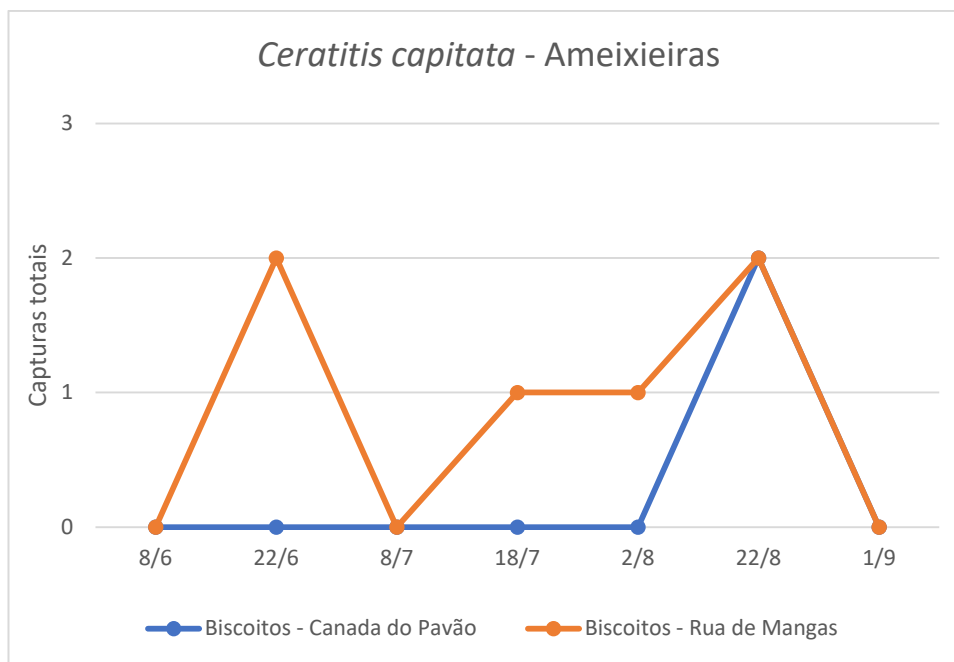

Figura 3 - Evolução das capturas de adultos de *C. capitata* na parcela com macieiras na freguesia da Conceição e nos Biscoitos, em 2022.

Quadro 3 - Capturas de adultos de *C. capitata* na parcela com macieiras na Vinha Brava, freguesia da Conceição e nos Biscoitos, em 2022.

Macieira												
Dias de leitura	Vinha Brava (Conceição)									Biscoitos		
	Tephri c/ Trimedlure			Tephri c/ Trimedlure			Tephri c/ Trimedlure			Tephri c/ Trimedlure		
	Total	M	F	Total	M	F	Total	M	F	Total	M	F
8/6	Colocação armadilha			Colocação armadilha			Colocação armadilha			Colocação armadilha		
22/6	0	0	0	0	0	0	0	0	0	0	0	0
8/7	0	0	0	0	0	0	0	0	0	0	0	0
18/7	0	0	0	0	0	0	0	0	0	0	0	0
2/8	0	0	0	0	0	0	0	0	0	0	0	0
22/8	0	0	0	1	0	1	3	0	3	2	2	0
1/9	0	0	0	4	0	4	1	0	1	0	0	0
13/9	0	0	0	1	0	1	0	0	0	0	0	0

Cultura: Subtropicais

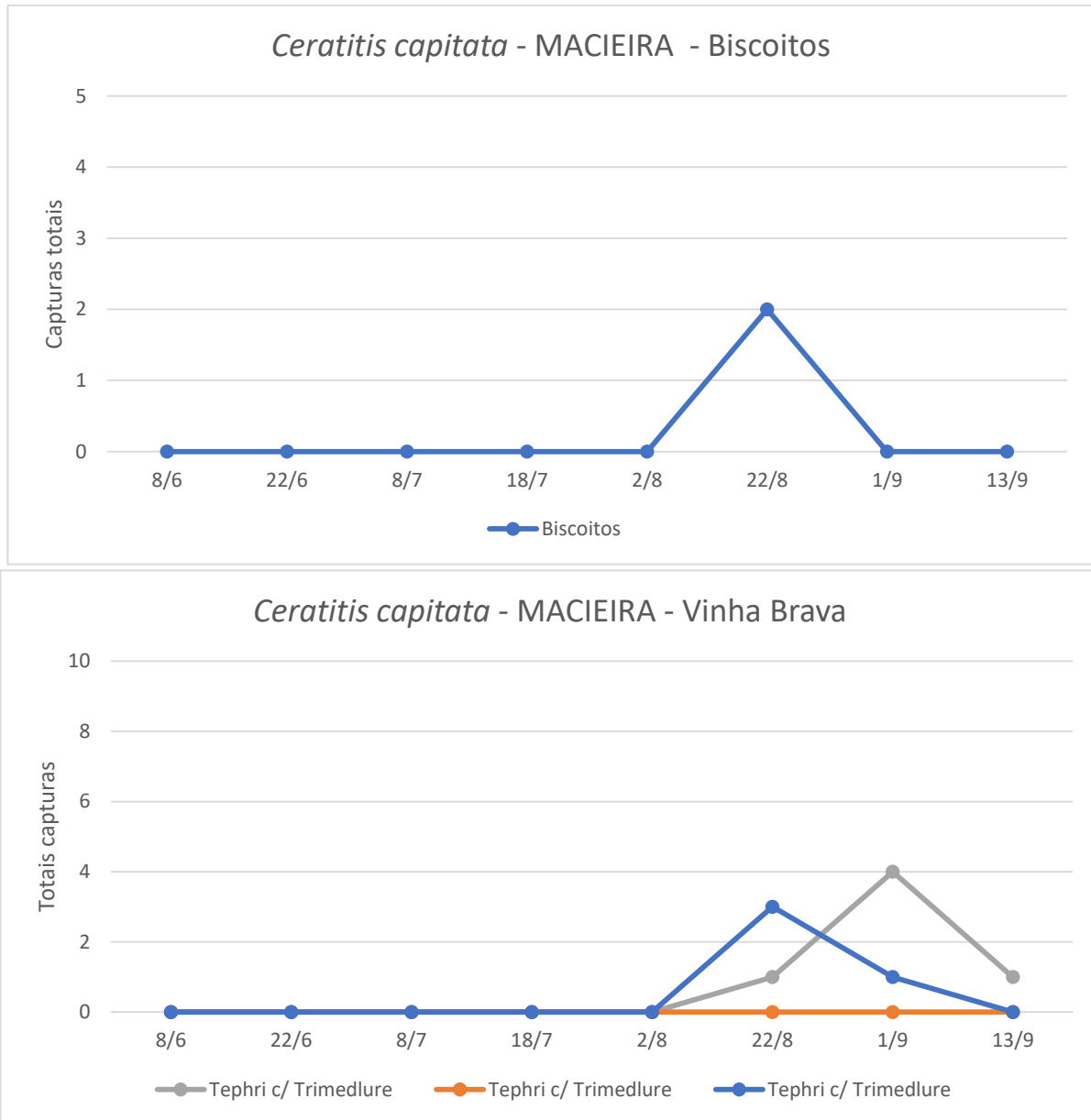
Quadro 4 - Capturas de adultos de *C. capitata* na parcela com culturas subtropicais na Vinha Brava, freguesia da Conceição, em 2022.

Subtropicais			
Vinha Brava (SDAT)			
Tephri + Trimedlure			
Dias de leitura	Total	M	F
8/6	Colocação armadilha		
22/6	0	0	0
8/7	0	0	0
18/7	0	0	0
2/8	0	0	0
22/8	0	0	0
1/9	0	0	0
13/9	0	0	0