

CUARENTAGRI

INFORMAÇÃO FITOSSANITÁRIA Ilha Terceira – 15/09/2022

Cultura: Castanheiro

Praga: *Cydia splendana* / Bichado-da-castanha

Na última semana de monitorização, foi registada apenas uma captura de adultos na parcela dos Biscoitos (Figura 1; Quadro 1).

As capturas de adultos nos Biscoitos estão novamente a subir depois um decréscimo na primeira metade do mês de julho (Fig.2; Quadro 2). Na Vinha Brava (Conceição) registou-se um ligeiro decréscimo das capturas (Fig.2; Quadro 2).

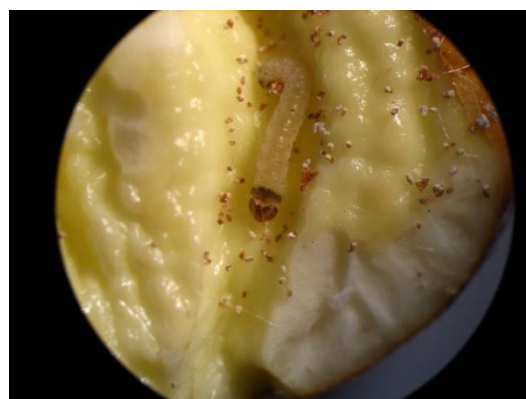

Foram instaladas armadilhas Delta com feromona sexual para a monitorização desta praga na Terra Chã, Vinha Brava e nos Biscoitos.

FRUTER – FRUTERCOOP



Figura 1- Evolução das capturas de adultos de *C. splendana* nas parcelas de castanheiro monitorizada, na freguesia dos Biscoitos, no ano 2022.

Quadro1 - Capturas de adultos de *C. splendana* registadas nas parcelas de castanheiro monitorizadas, na freguesia dos Biscoitos, no ano 2022.

Castanheiro - Biscoitos	
Dias da leitura	C. do Caldeiro
22/7	Colocação armadilha
5/8	0
1/9	1

SDAT - Serviços de Desenvolvimento Agrário de Terceira

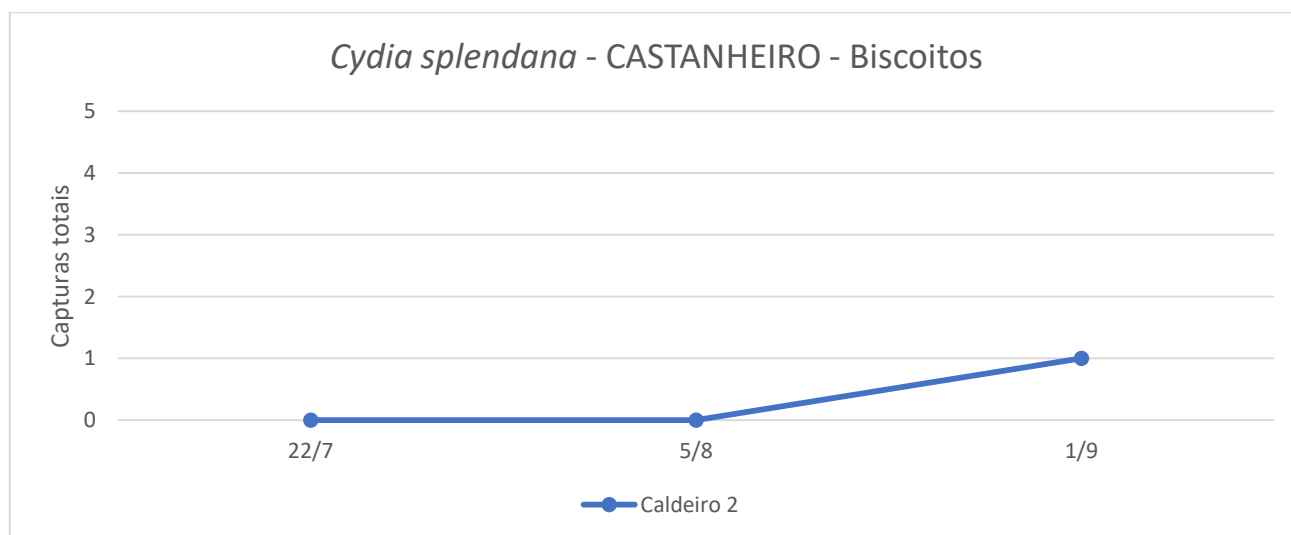
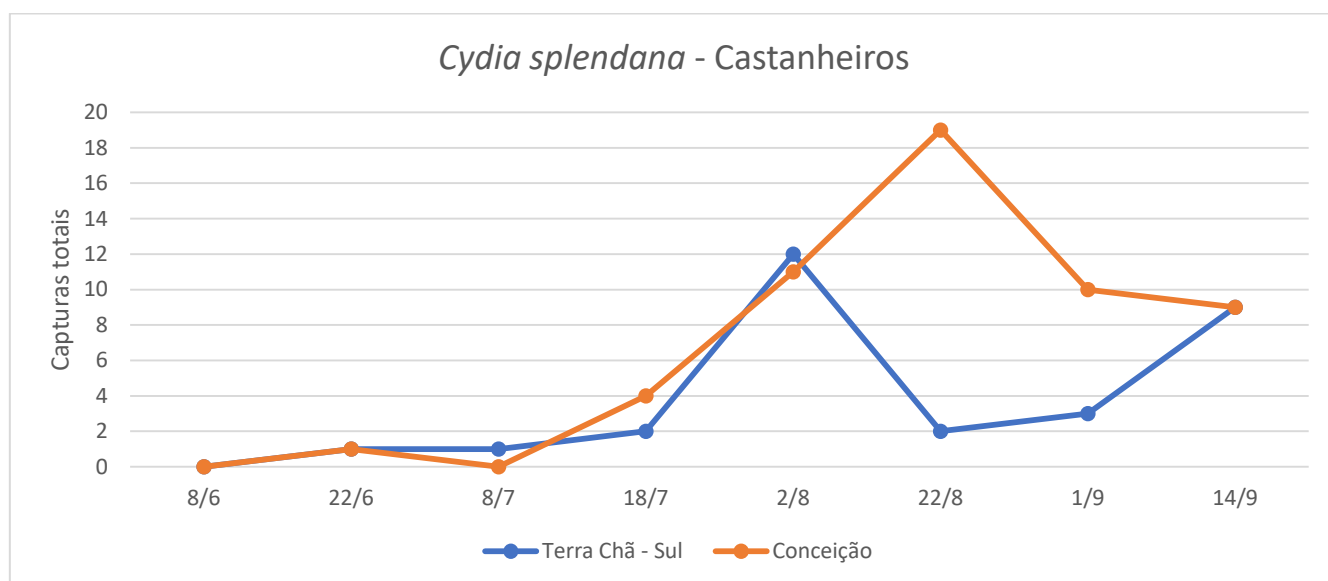

Figura 2- Evolução das capturas de adultos de *C. splendana* nas parcelas de castanheiro monitorizadas, na Quinta do Rosário na freguesia da Terra Chã e na Vinha Brava (freguesia da Conceição), no ano 2022.

Quadro 2- Capturas de adultos de *C. splendana* registadas nas parcelas de castanheiro monitorizadas, na Quinta do Rosário na freguesia em Terra Chã e na Vinha Brava (freguesia da Conceição), no ano 2022.

<i>Cydia splendana</i> - Castanheiro				
Dias da leitura	Terra Chã – Sul Quinta do Rosário			Vinha Brava- Conceição
	Delta	Delta	Total	Delta
8/6	Colocação armadilha			Colocação armadilha
22/6	1	0	1	1
8/7	0	0	0	0
18/7	1	1	2	4
2/8	6	6	12	11
22/8	0	2	2	19
1/9	3	0	3	10
14/9	1	8	9	9