

# CUARENTAGRI

## INFORMAÇÃO FITOSSANITÁRIA Ilha Terceira – 22/08/2022

### Praga: *Ceratitis capitata* / Mosca do Mediterrâneo

Nesta semana de monitorização: na parcela com **citrinos** em São Bento não foi registada nenhuma captura de um adulto (Figura 1; Quadro 1).

Nas parcelas com **ameixeiras**, nos Biscoitos, apenas duas capturas de adulto foram registadas nos pomares monitorizados (Figura 2; Quadro 2).

Nas parcelas com **macieiras** verificaram-se as primeiras capturas nas duas parcelas monitorizadas da Vinha Brava e dos Biscoitos (Figura e Quadro 3).

Até agora não foi registada nenhuma captura de adultos nas parcelas monitorizadas com **sub-tropicais** (Quadro 4).

Foram instaladas armadilhas Tephri com atrativo trimedlure nas parcelas com citrinos, ameixeiras, macieiras e nas culturas subtropicais.



# Cultura: Citrinos



Figura 1 - Evolução das capturas de adultos de *C. capitata* na parcela com citrinos em São Bento, em 2022.

Quadro 1 - Capturas de adultos de *C. capitata* na parcela com citrinos na freguesia de São Bento, em 2022.

São Bento			
Dias de leitura	Tephri c/ Trimedlure		
	Total	M	F
24/5	Colocação armadilha		
3/6	0		
28/6	0		
12/7	1	1	0
20/7	1	0	1
3/8	0	0	0

# Cultura: Ameixeira

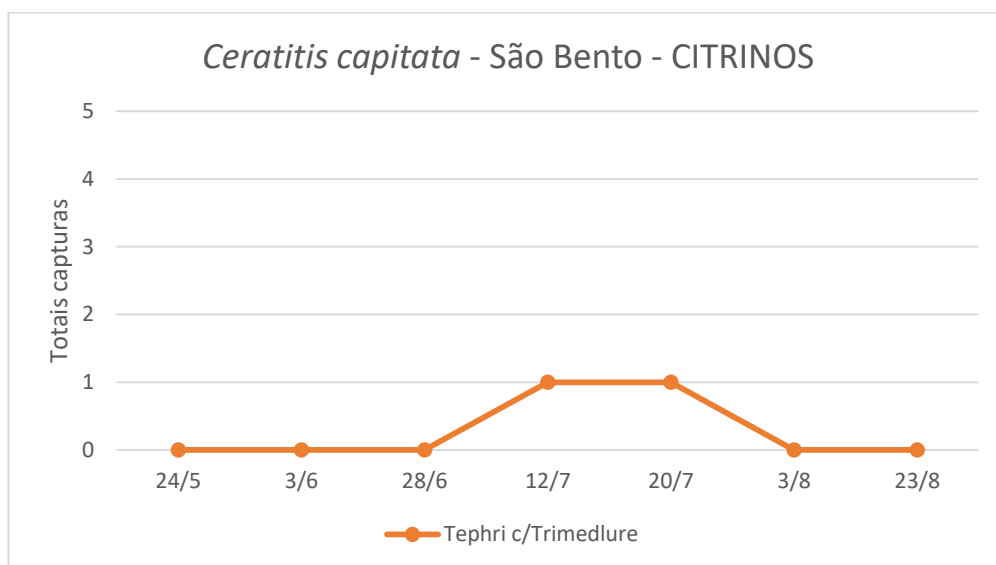

Figura 2 - Evolução das capturas de adultos de *C. capitata* na parcela com ameixeiras na freguesia dos Biscoitos, em 2022.

Quadro 2 - Capturas de adultos de *C. capitata* na parcela com ameixeiras na freguesia dos Biscoitos, em 2022.

Ameixeiras						
Biscoitos - Canada do Pavão				Biscoitos - Rua de Mangas		
Tephri + Trimedlure				Tephri + Trimedlure		
Dias de leitura	Total	M	F	Total	M	F
8/6	Colocação armadilha			Colocação armadilha		
22/6	0	0	0	2		
8/7	0	0	0	0	0	0
18/7	0	0	0	1	1	0
2/8	0	0	0	1	0	1
<b>22/8</b>	<b>2</b>	<b>2</b>	<b>0</b>	<b>2</b>	<b>2</b>	<b>0</b>

# Cultura: Macieira

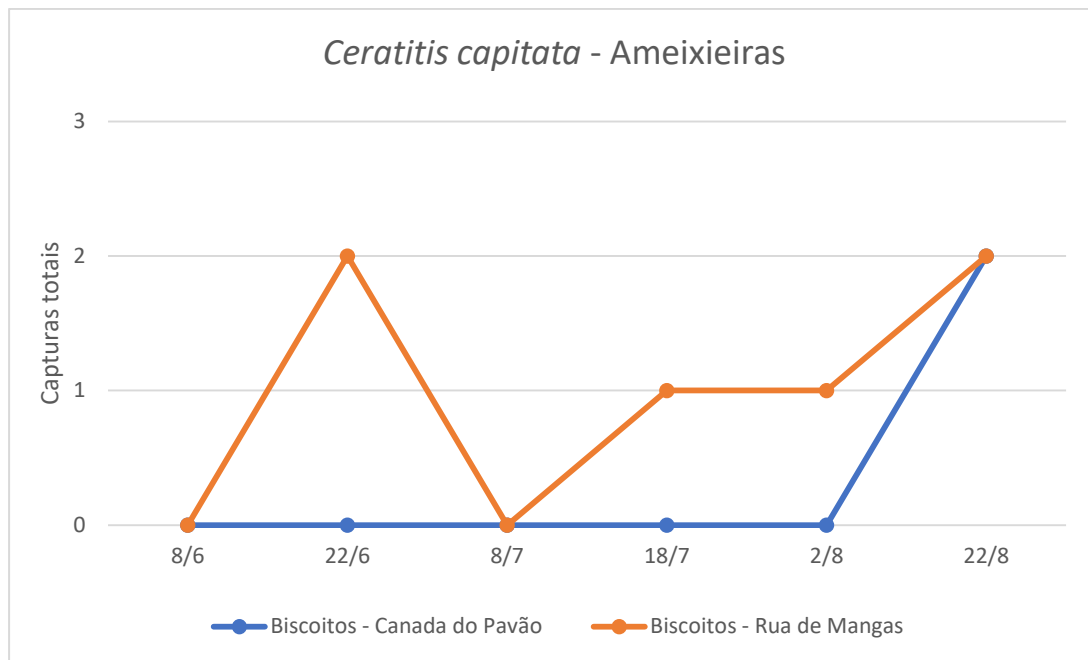

Figura 3 - Evolução das capturas de adultos de *C. capitata* na parcela com macieiras na freguesia da Conceição e nos Biscoitos, em 2022.

Quadro 3 - Capturas de adultos de *C. capitata* na parcela com macieiras na Vinha Brava, freguesia da Conceição e nos Biscoitos, em 2022.

<b>Macieira</b>												
<b>Dias de leitura</b>	<b>Vinha Brava (Conceição)</b>									<b>Biscoitos</b>		
	<b>Tephri c/ Trimedlure</b>			<b>Tephri c/ Trimedlure</b>			<b>Tephri c/ Trimedlure</b>			<b>Tephri c/ Trimedlure</b>		
	<b>Total</b>	<b>M</b>	<b>F</b>	<b>Total</b>	<b>M</b>	<b>F</b>	<b>Total</b>	<b>M</b>	<b>F</b>	<b>Total</b>	<b>M</b>	<b>F</b>
<b>8/6</b>	Colocação armadilha			Colocação armadilha			Colocação armadilha			Colocação armadilha		
<b>22/6</b>	0	0	0	0	0	0	0	0	0	0	0	0
<b>8/7</b>	0	0	0	0	0	0	0	0	0	0	0	0
<b>18/7</b>	0	0	0	0	0	0	0	0	0	0	0	0
<b>2/8</b>	0	0	0	0	0	0	0	0	0	0	0	0
<b>22/8</b>	0	0	0	1	0	1	3	0	3	2	2	0

# Cultura: Subtropicais

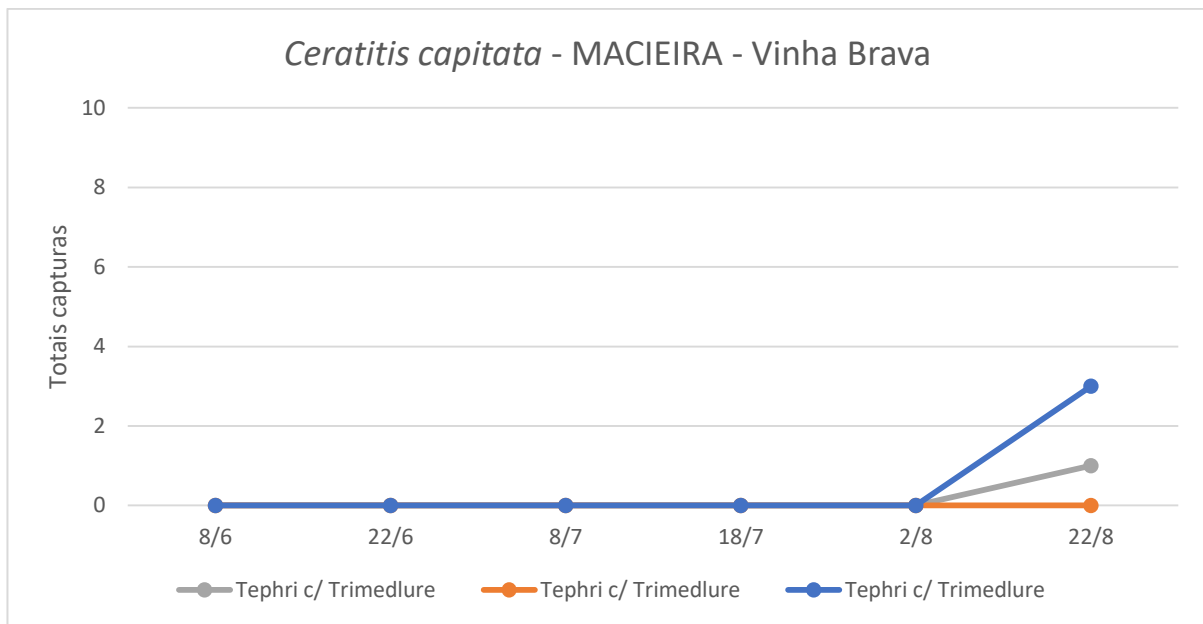
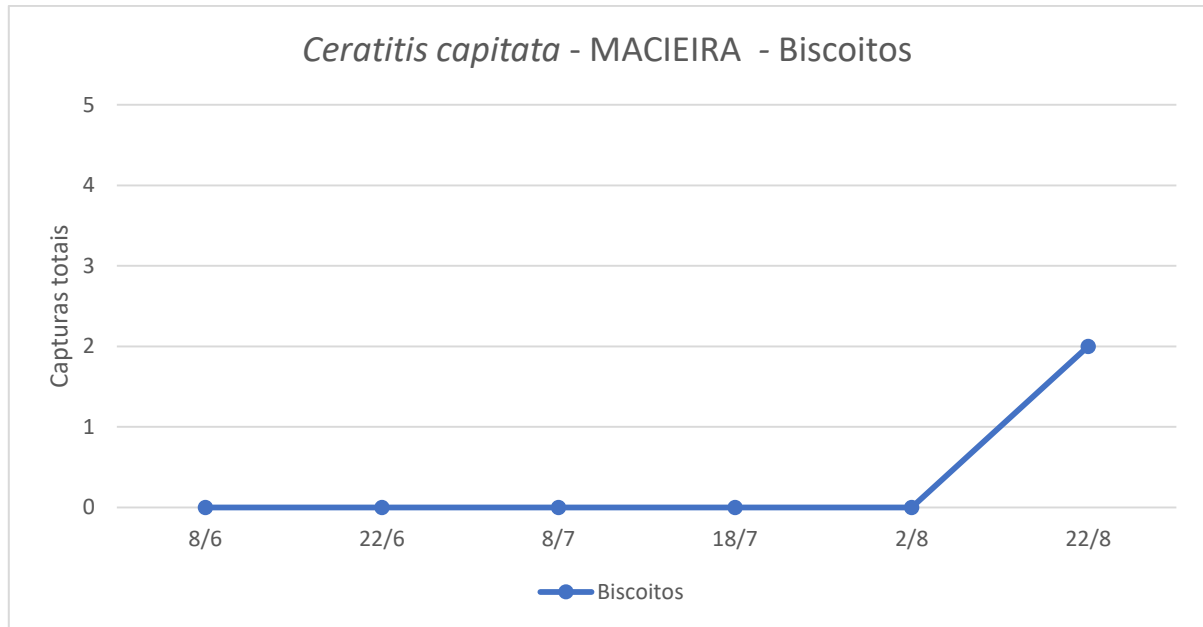
Quadro 4 - Capturas de adultos de *C. capitata* na parcela com culturas subtropicais na Vinha Brava, freguesia da Conceição, em 2022.

<b>Subtropicais</b>			
<b>Vinha Brava (SDAT) Conceição</b>			
<b>Tephri + Trimedlure</b>			
<b>Dias de leitura</b>	<b>Total</b>	<b>M</b>	<b>F</b>
<b>8/6</b>	<b>Colocação armadilha</b>		
<b>22/6</b>	0	0	0
<b>8/7</b>	0	0	0
<b>18/7</b>	0	0	0
<b>2/8</b>	0	0	0