

# CUARENTAGRI

## INFORMAÇÃO FITOSSANITÁRIA Ilha Terceira – 02/03/2022

### Praga: *Spodoptera littoralis*/ nóctua da pastagem

Nesta última semana de monitorização, verifica-se um decréscimo das capturas em todas as freguesias monitorizadas (Fig. 1; Quadro 1).

A armadilha Funil com feromona sexual específica foi usada na monitorização desta praga.

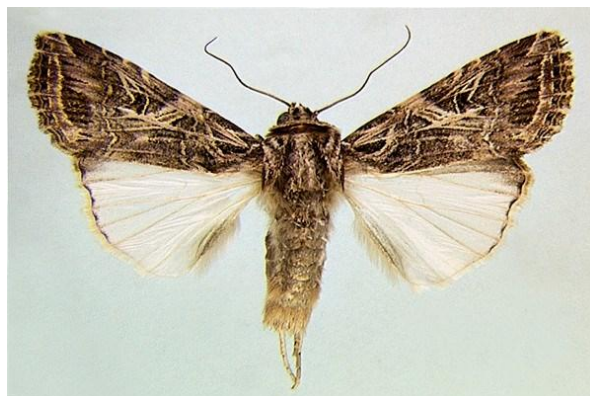

### SDAT - Serviços de Desenvolvimento Agrário da Terceira

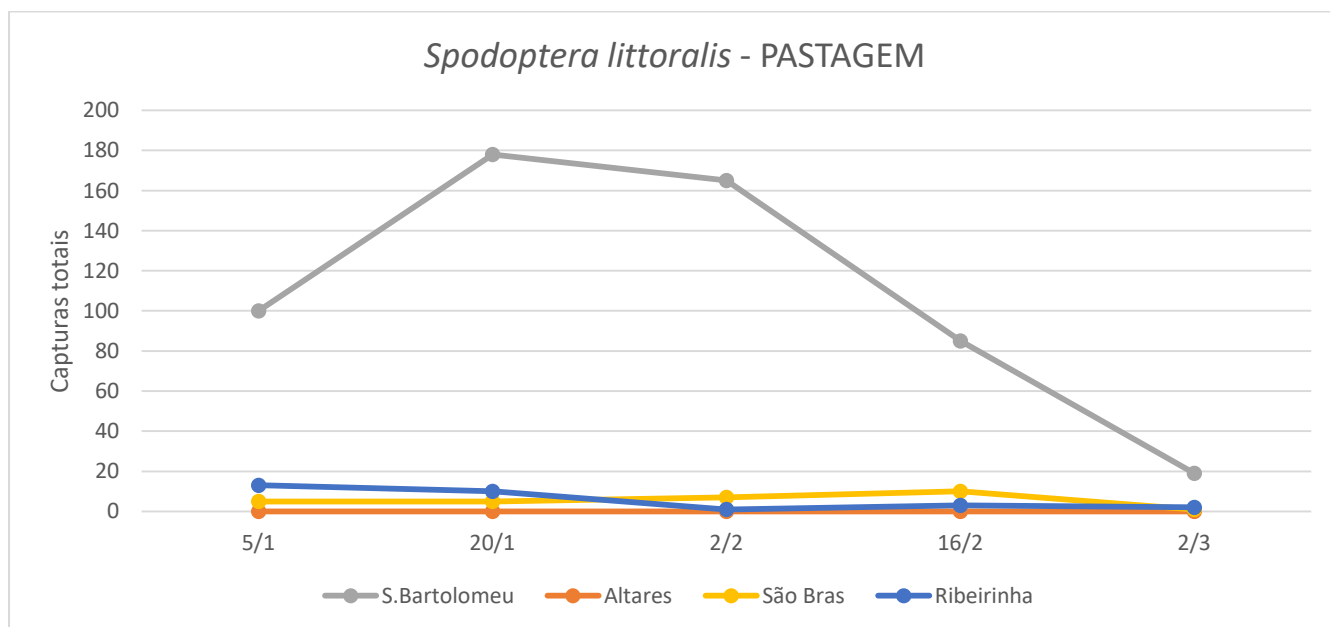

Figura 1 - Evolução das capturas de adultos de *S. littoralis* na parcela com pastagem nas freguesias de Ribeirinha e São Brás, no ano 2021-22.

Quadro 1 - Capturas de adultos de *S. littoralis* na parcela com pastagem nas freguesias Altares, São Bartolomeu, Ribeirinha e São Brás, no ano 2021-22.

| <b><i>Spodoptera littoralis</i></b> |                     |                   |                   |                   |
|-------------------------------------|---------------------|-------------------|-------------------|-------------------|
|                                     | <b>S.Bartolomeu</b> | <b>Altares</b>    | <b>São Bras</b>   | <b>Ribeirinha</b> |
| <b>Dias das leituras</b>            | <b>Arm. Funil</b>   | <b>Arm. Funil</b> | <b>Arm. Funil</b> | <b>Arm. Funil</b> |
| <b>5/1</b>                          | 100                 | 0                 | 5                 | 14                |
| <b>20/1</b>                         | 178                 | 0                 | 5                 | 10                |
| <b>2/2</b>                          | 165                 | 0                 | 7                 | 1                 |
| <b>16/2</b>                         | 85                  | 0                 | 10                | 3                 |
| <b>2/3</b>                          | <b>19</b>           | <b>0</b>          | <b>1</b>          | <b>2</b>          |