

# CUARENTAGRI

## INFORMAÇÃO FITOSSANITÁRIA Ilha Terceira – 17/02/2021

### Praga: *Spodoptera littoralis*/ nóctua da pastagem

Nesta última semana de monitorização, verifica-se um acréscimo das capturas apenas na freguesia de São Brás (Fig. 1; Quadro 1).

A armadilha Funil com feromona sexual específica foi usada na monitorização desta praga.

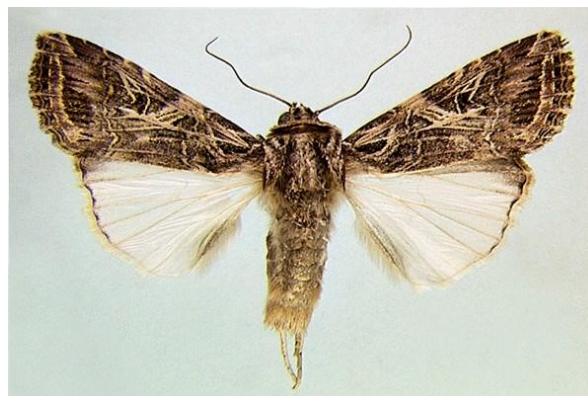

### SDAT - Serviços de Desenvolvimento Agrário da Terceira

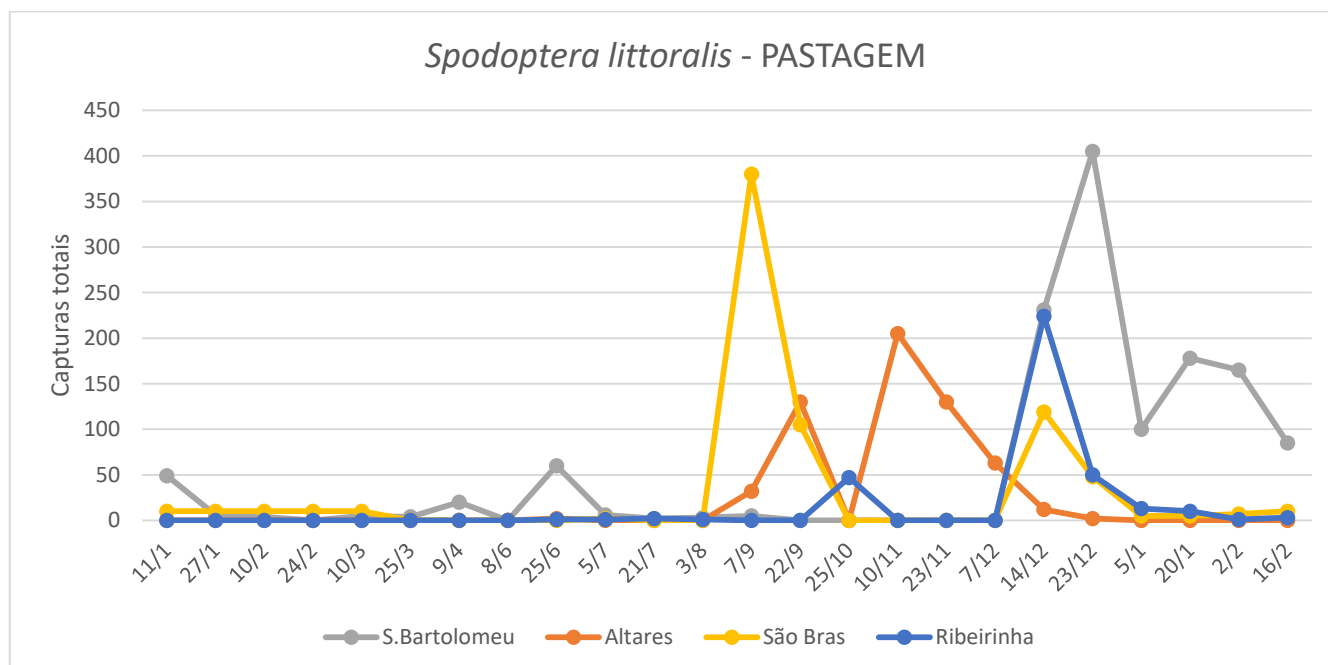

Figura 1 - Evolução das capturas de adultos de *S. littoralis* na parcela com pastagem nas freguesias de Ribeirinha e São Brás, nos anos de 2021 e 2022.

Quadro 1 - Capturas de adultos de *S. littoralis* na parcela com pastagem nas freguesias Altares, São Bartolomeu, Ribeirinha e São Brás, nos anos de 2021 e 2022.

<i>Spodoptera littoralis</i>				
	<b>S.Bartolomeu</b>	<b>Altares</b>	<b>São Brás</b>	<b>Ribeirinha</b>
<b>Dias das leituras</b>	<b>Arm. Funil</b>	<b>Arm. Funil</b>	<b>Arm. Funil</b>	<b>Arm. Funil</b>
<b>08/06</b>	<b>Colocação armadilha</b>			
<b>25/06</b>	60	2	0	1
<b>05/07</b>	6	0	2	1
<b>21/07</b>	2	0	0	2
<b>03/08</b>	3	0	0	1
<b>07/09</b>	5	32	380	0
<b>22/09</b>	0	130	105	0
<b>25/10</b>	0	imp. Contar	imp. Contar	47
<b>10/11</b>	Arm. Destruída	205	imp.cont	0
<b>23/11</b>	0	130	0	0
<b>07/12</b>	imp. Contar	63	imp. Contar	imp. Contar
<b>14/12</b>	231	12	119	224
<b>23/12</b>	405	2	48	50
<b>Capturas do ano 2022</b>				
<b>5/1</b>	100	0	5	14
<b>20/1</b>	178	0	5	10
<b>2/2</b>	165	0	7	1
<b>16/2</b>	85	0	10	3