

CUARENTAGRI

INFORMAÇÃO FITOSSANITÁRIA Ilha S. Miguel - 02/12/2021

Cultura: Milho/Pastagem

Praga: *Spodoptera littoralis*

Na última semana de monitorização, registou-se um ligeiro acréscimo das capturas em todas as freguesias monitorizadas com exceção de Água de Pau (Fig. 1 e 1A; Quadro 1).



DRAg/DSA - Direção Regional da Agricultura
Direção de Serviços de Agricultura

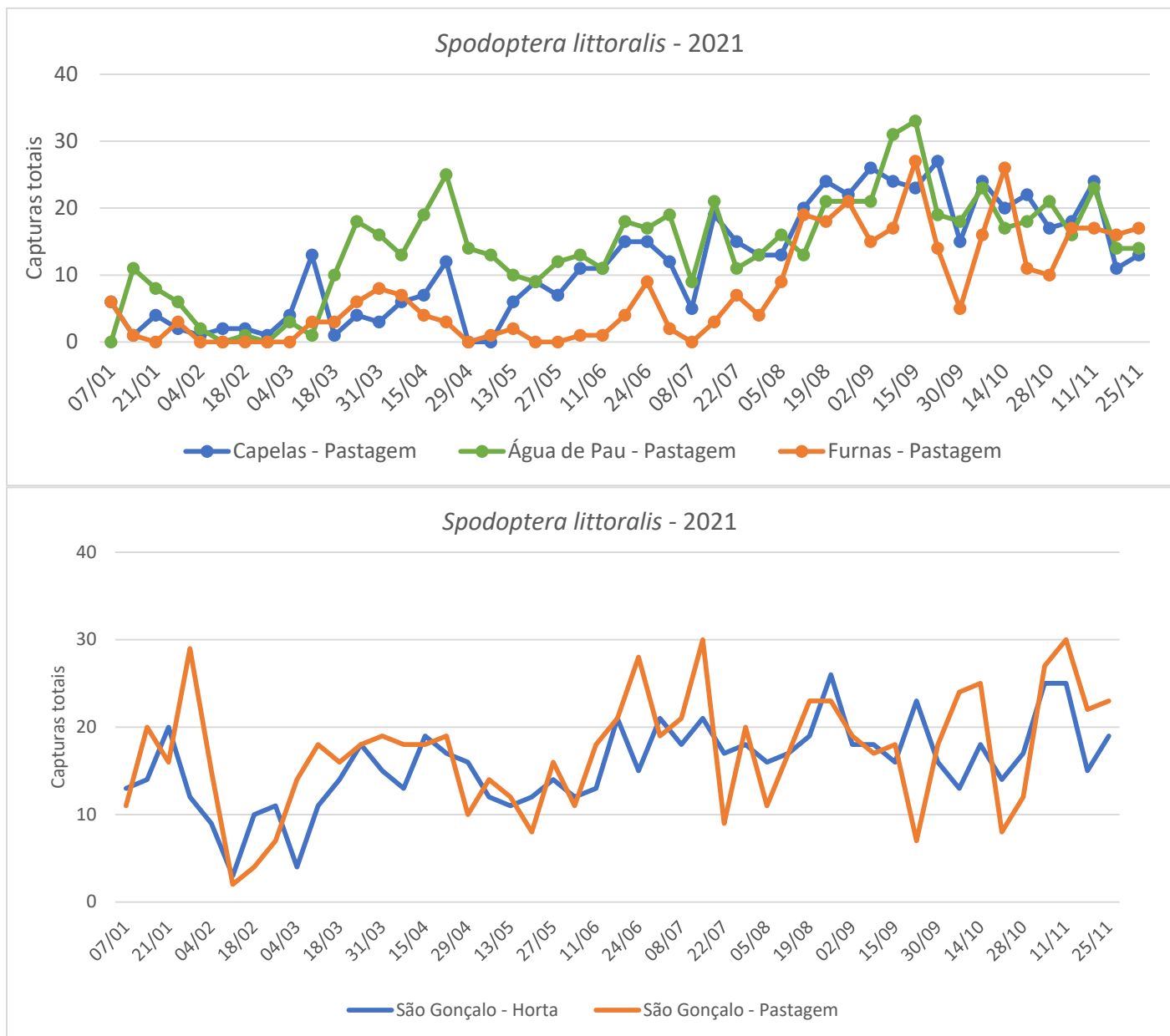

Figura 1 e 1 A- Evolução das capturas de adultos de *S. littoralis* por armadilha e por dia, nas parcelas monitorizadas nas freguesias de Capelas, Água de Pau e Furnas (acima) e São Gonçalo (abaixo) da ilha de S. Miguel, no ano de 2021.

Quadro 1 - Capturas por armadilha e por dia de *S. littoralis* registadas nos locais monitorizados, nas diferentes freguesias da ilha de S. Miguel, no ano de 2021.

<i>Spodoptera littoralis</i>					
Dias das leituras	Capelas - Pastagem	Água de Pau - Pastagem	Furnas - Pastagem	São Gonçalo - Horta	São Gonçalo - Pastagem
	Arm. Delta (Pastagem)	Arm. Delta (Pastagem)	Arm. Delta (Pastagem)	Horta (Delta)	Pastagem/horta (Delta)
30/09/21	15	18	5	16	18
07/10/21	24	23	16	13	24
14/10/21	20	17	26	18	25
21/10/21	22	18	8	14	8
28/10/21	17	21	10	17	12
04/11/21	18	16	17	25	27
11/11/21	24	23	17	25	30
18/11/21	11	14	16	15	22
25/11/21	13	14	17	19	23