

Cultura: Castanheiro



CUARENTAGRI

INFORMAÇÃO FITOSSANITÁRIA Ilha Terceira – 01/10/2021

Cultura: Castanheiro

Praga: *Cydia splendana* / Bichado-da-castanha

As primeiras capturas de adultos do bichado da castanha foram registradas em todas as freguesias monitoradas (Figura 1 e 2; Quadros 1 e 2).

Na última semana de monitorização, assiste-se a um **acrécimo das capturas** nas 2 parcelas da freguesia Terra Chã (Fig.1 e 2; Quadros 1 e 2) e a um decréscimo nos Biscoitos e na Vinha Brava não se detetaram capturas (Fig. 2; Quadro 2).

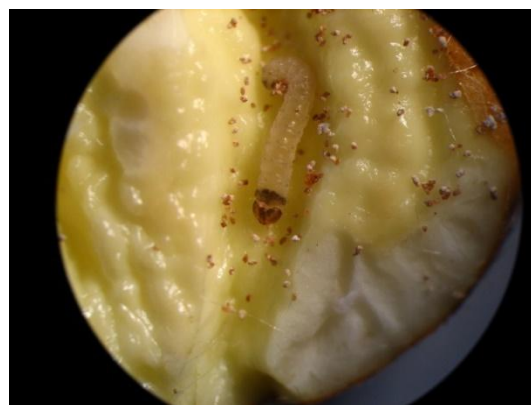

FRUTER / FRUTERCOOP



Figura 1- Evolução das capturas de adultos de *C.splendana* nas parcelas de castanheiro monitorizados, na freguesia de Biscoitos, no ano 2021.

Quadro 1- Capturas de adultos de *C.splendana* registadas nas parcelas de castanheiro monitorizadas, na freguesia de Biscoitos, no ano 2021.

Cydia splendana		
CASTANHEIRO		
Dias da leitura	R. das Mangas - Biscoitos	R. do Caldeiro - Biscoitos
	Total	Total
05/07	Colocação armadilha	
21/07	21	1
05/08	6	2
18/08	22	3
02/09	25	2
15/09	27	8
30/09	25	5

SDAT - Serviços de Desenvolvimento Agrário de Terceira

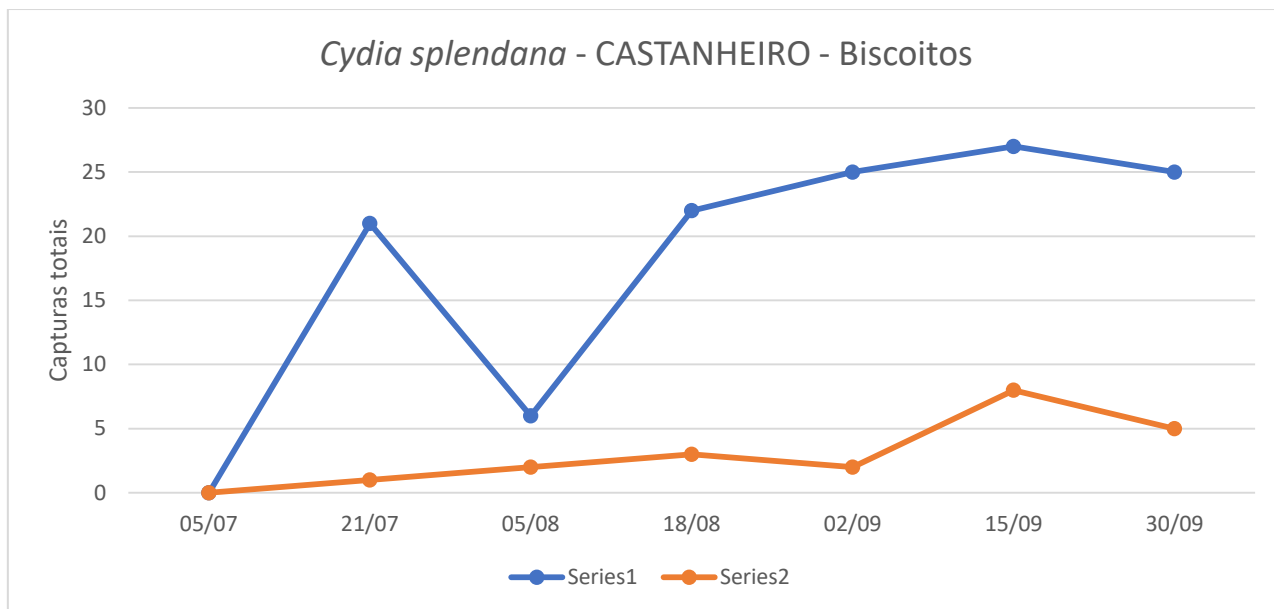
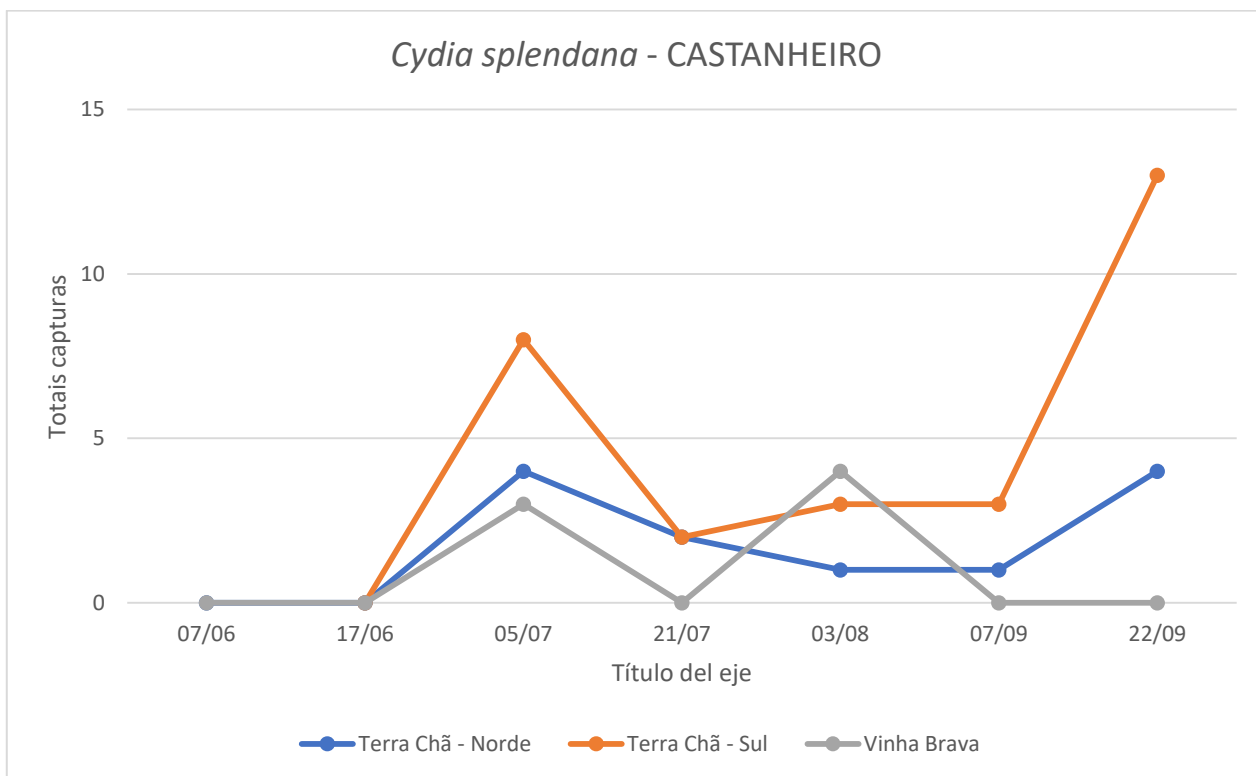

Figura 2- Evolução das capturas de adultos de *C.splendana* nas parcelas de castanheiro monitorizados, em um local mais no norte na freguesia em Terra Chã e na Vinha Brava, no ano 2021.

Quadro 2- Capturas de adultos de *C.splendana* registadas nas parcelas de castanheiro monitorizadas, em um local mais no norte na freguesia em Terra Chã e Vinha Brava, no ano 2021.

Castanheiro								
Cydia splendana								
Datas das leituras	Terra Chã - Norde			Terra Chã - Sul			Vinha Brava	
	1ª Arm	2ª Arm	Total	1ª Arm	2ª Arm	Total	Datas das leituras2	1ª Arm
07/06			0				07/06/21	CA
17/06	CA		0	CA		0	17/06/21	-
05/07	0	4	4	2	6	8	05/07/21	3
21/07	2	0	2	0	2	2	21/07/21	0
03/08	1	0	1	0	3	3	03/08/21	4
07/09	1	0	1	1	2	3	07/09/21	0
22/09	2	2	4	2	11	13	22/09/21	0