

# CUARENTAGRI

## INFORMAÇÃO FITOSSANITÁRIA Ilha São Miguel – 21/10/2021

**Cultura: Bananeira**

**Praga: Gorgulho da bananeira/  
*Cosmopolites sordidus***

Na última semana de monitorização verificou-se um acréscimo das capturas de adultos só na freguesia de Rabo de Peixe. Nas outras freguesias as capturas mantem-se semelhantes à semana antecedente (Fig. 1 e 2 e Quadros 1 e 2).



**DRAg/DSA - Direção Regional da Agricultura  
Direção de Serviços de Agricultura**



Figura 1- Evolução das capturas de adultos do gorgulho da bananeira em pomares de bananeiras, de quatro freguesias monitorizadas da Ilha de São Miguel, no ano de 2021.

Quadro 1- Capturas de adultos do gorgulho da bananeira registadas em pomares de bananeiras, de quatro freguesias monitorizadas da Ilha de São Miguel, no ano de 2021.

Datas de leitura	Ribeira das Tainhas				Capelas				Ribeira Seca (Vila Franca do Campo)				S.Roque			
	Arm 1	Arm 2	Arm 3	Total	Arm 1	Arm 2	Arm 3	Total	Arm 1	Arm 2	Arm 3	Total	Arm 1	Arm 2	Arm 3	Total
19/08	7	5	0	12	5	1	0	6	22	25	9	56	22	25	9	56
26/08	5	2	0	7	8	2	2	12	25	22	11	58	25	22	11	58
02/09	4	1	1	6	4	1	2	7	27	32	10	69	27	32	10	69
09/09	9	5	1	15	1	1	2	4	26	35	46	107	26	35	46	107
15/09	0	3	0	3	3	0	2	5	18	33	40	91	0	0	0	0
23/09	1	1	1	3	2	1	5	8	17	23	15	55	0	2	1	3
30/09	4	4	0	8	1	3	2	6	12	39	8	59	0	2	1	3
07/10	4	5	0	9	1	5	0	6	20	18	7	45	0	0	0	0
<b>Armadilhas temporariamente retiradas</b>																

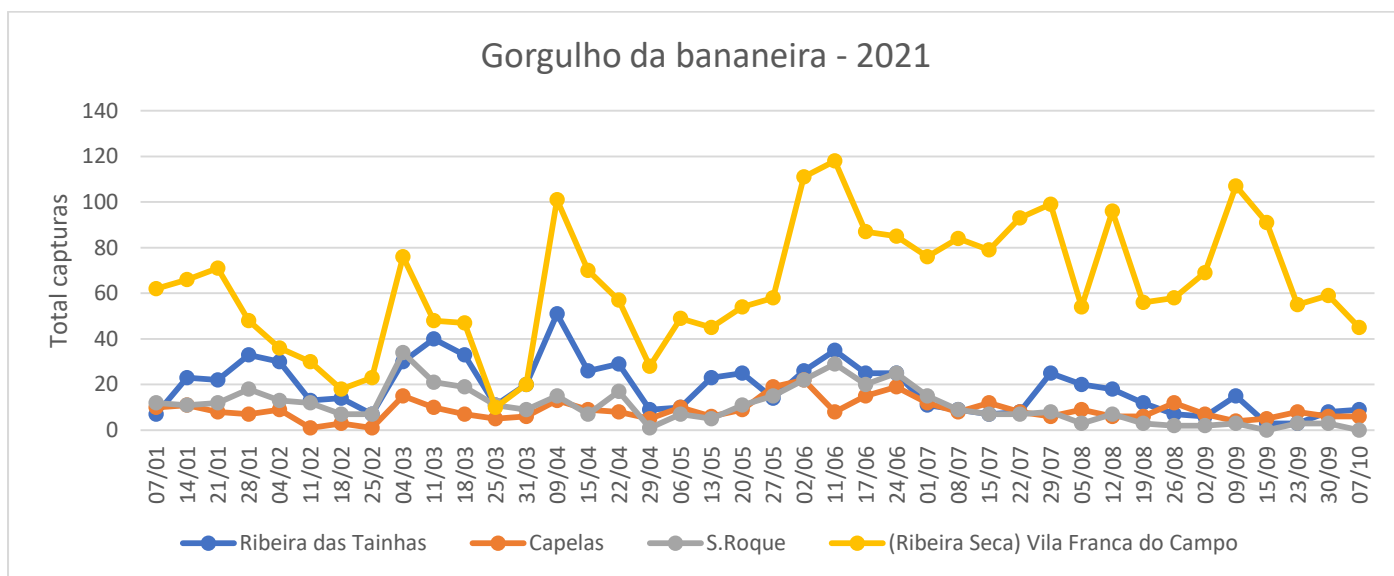

Figura 2 - Evolução das capturas de adultos do gorgulho da bananeira no pomar de bananeiras, da freguesia de Rabo de Peixe, na Ilha de São Miguel, no ano de 2021.

Quadro 2 - Capturas de adultos do gorgulho da bananeira registadas no pomar de bananeiras da freguesia de Rabo de Peixe, na Ilha de São Miguel, no ano de 2021.

<b>Datas de leitura</b>	<b>Rabo de Peixe</b>
<b>12/08</b>	9
<b>19/08</b>	2
<b>26/08</b>	6
<b>02/09</b>	0
<b>09/09</b>	2
<b>15/09</b>	3
<b>23/09</b>	4
<b>30/09</b>	8
<b>07/10</b>	<b>7</b>
<b>Arm. temporariamente retiradas</b>	

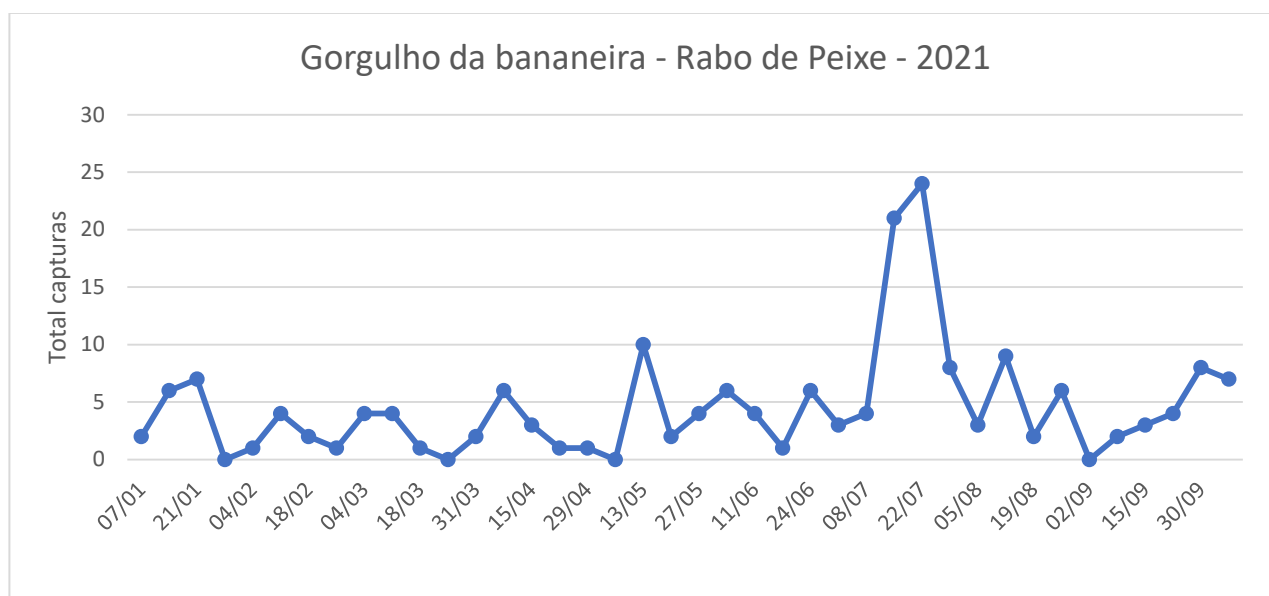