

CUARENTAGRI

INFORMAÇÃO FITOSSANITÁRIA Ilha São Miguel - 07/10/2021

Cultura: Bananeira

**Praga: Gorgulho da bananeira/
*Cosmopolites sordidus***

Na última semana de monitorização verificou-se um acréscimo das capturas em Ribeira das Tainhas, Ribeira Seca e Rabo de Peixe (Fig. 1 e 2 e Quadros 1 e 2).



DRAg/DSA - Direção Regional da Agricultura Direção de Serviços de Agricultura



Figura 1- Evolução das capturas de adultos do gorgulho da bananeira em pomares de bananeiras, de quatro freguesias monitorizadas da Ilha de São Miguel, no ano de 2021.

Quadro 1- Capturas de adultos do gorgulho da bananeira registadas em pomares de bananeiras, de

quatro freguesias monitorizadas da Ilha de São Miguel, no ano de 2021.

Datas de leitura	Ribeira das Tainhas				Capelas				Ribeira Seca (Vila Franca do Campo)				S.Roque			
	Arm 1	Arm 2	Arm 3	Total	Arm 1	Arm 2	Arm 3	Total	Arm 1	Arm 2	Arm 3	Total	Arm 1	Arm 2	Arm 3	Total
05/08	13	6	1	20	4	2	3	9	40	8	6	54	40	8	6	54
12/08	6	11	1	18	2	0	4	6	32	18	46	96	32	18	46	96
19/08	7	5	0	12	5	1	0	6	22	25	9	56	22	25	9	56
26/08	5	2	0	7	8	2	2	12	25	22	11	58	25	22	11	58
02/09	4	1	1	6	4	1	2	7	27	32	10	69	27	32	10	69
09/09	9	5	1	15	1	1	2	4	26	35	46	107	26	35	46	107
15/09	0	3	0	3	3	0	2	5	18	33	40	91	0	0	0	0
23/09	1	1	1	3	2	1	5	8	17	23	15	55	0	2	1	3
30/09	4	4	0	8	1	3	2	6	12	39	8	59	0	2	1	3

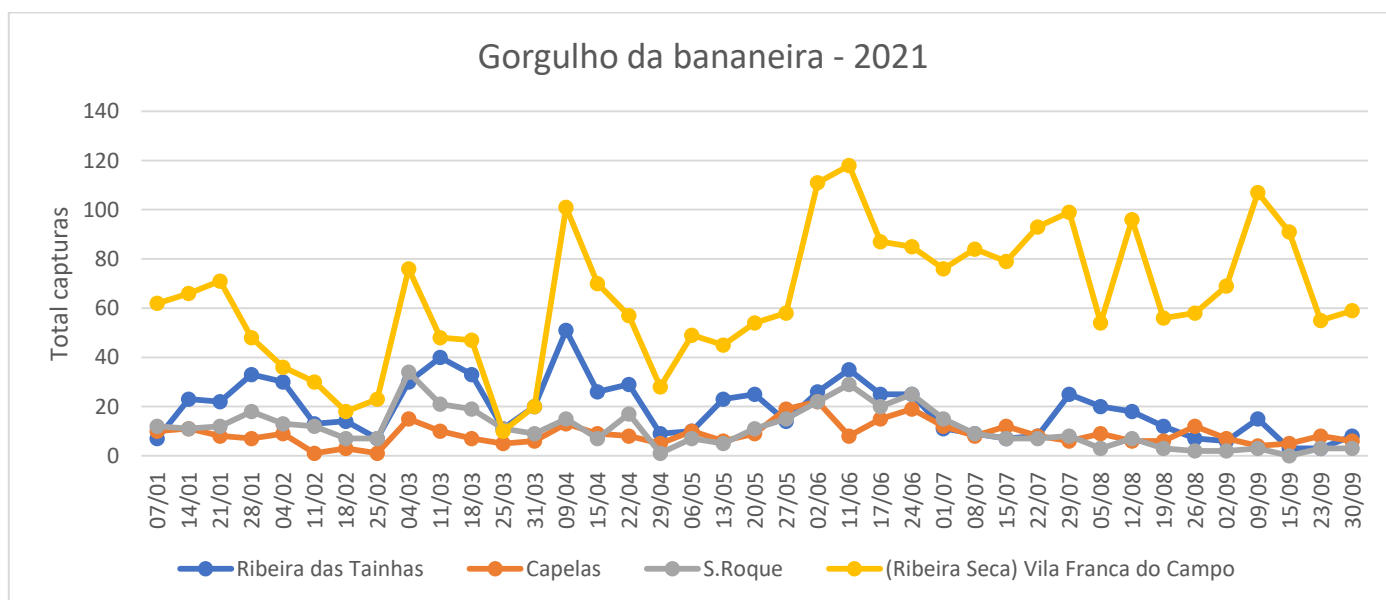
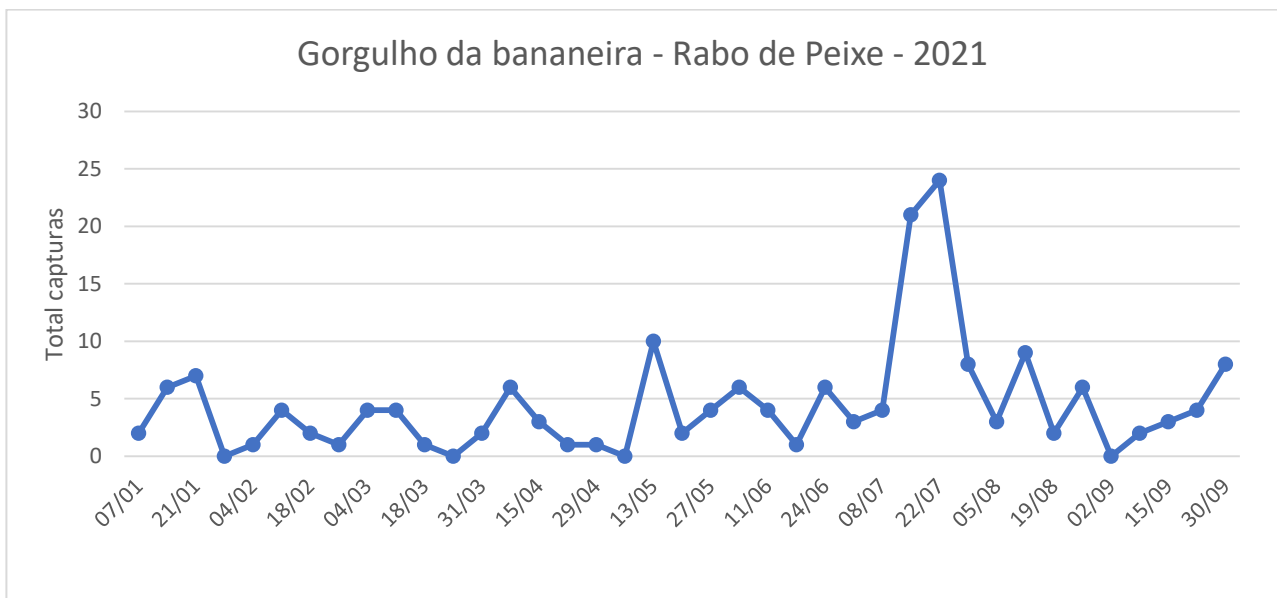

Figura 2 - Evolução das capturas de adultos do gorgulho da bananeira no pomar de bananeiras, da freguesia de Rabo de Peixe, na Ilha de São Miguel, no ano de 2021.

Quadro 2 - Capturas de adultos do gorgulho da bananeira registadas no pomar de bananeiras da freguesia de Rabo de Peixe, na Ilha de São Miguel, no ano de 2021.

Datas de leitura	Rabo de Peixe
05/08	3
12/08	9
19/08	2
26/08	6
02/09	0
09/09	2
15/09	3
23/09	4
30/09	8