

CUARENTAGRI

INFORMAÇÃO FITOSSANITÁRIA Ilha de São Miguel - 17/09/2021

Cultura: Citrinos, Mirtilos, Macieira
Praga: *Drosophila suzukii*/ Mosca-da-asa-manchada

Nesta semana de monitorização, verificaram-se capturas nos **citrinos** em Capelas (maiores na garrafa de água com vinagre de maçã) e em Rabo de Peixe (na armadilha Strap)

Na Quinta de São Gonçalo (São Pedro), em **mirtilos** também se registaram capturas nas armadilhas Strap e na garrafa de água com vinagre de maçã (Fig. 1 a 4; Quadros 1 a 4).



Drosophila suzukii (F12@ESL) - <https://iStockphoto.com>

DRAg/DSA - Direção Regional da Agricultura

Direção de Serviços de Agricultura



Figura 1- Evolução das capturas de adultos de *Drosophila suzukii* no pomar de citrinos da freguesia das Capelas, no ano de 2021.

Quadro 1- Capturas de adultos de *Drosophila suzukii* registadas no pomar de citrinos da freguesia das Capelas, nas diferentes armadilhas, no ano de 2021.

Capelas - CITRINOS

Dias de leitura	TephriTrap c/ atrativo alimentar				STrap				Garrafa água com vinagre de maçã			
	Total	M	F	Capturas/arm/dia	Total	M	F	Capturas/arm/dia	Total	M	F	Capturas/arm/dia
12/08/21	0	0	0	0	Colocação armadilha				2	2	0	0,286
19/08/21	0	0	0	0	4	1	3	0,571	5	3	2	0,714
26/08/21	0	0	0	0	4	1	3	0,571	4	4	0	0,571
02/09/21	0	0	0	0	1	0	1	0,143	1	0	1	0,143
09/09/21	0	0	0	0	4	3	1	0,571	9	3	6	1,286
TOTAL	0				8				82			

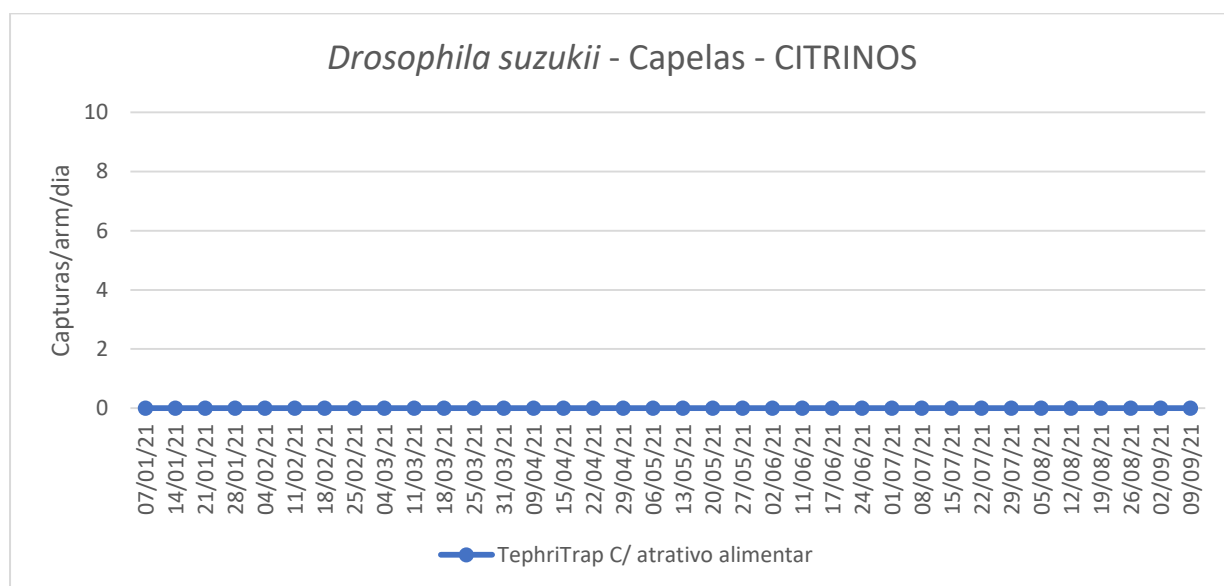
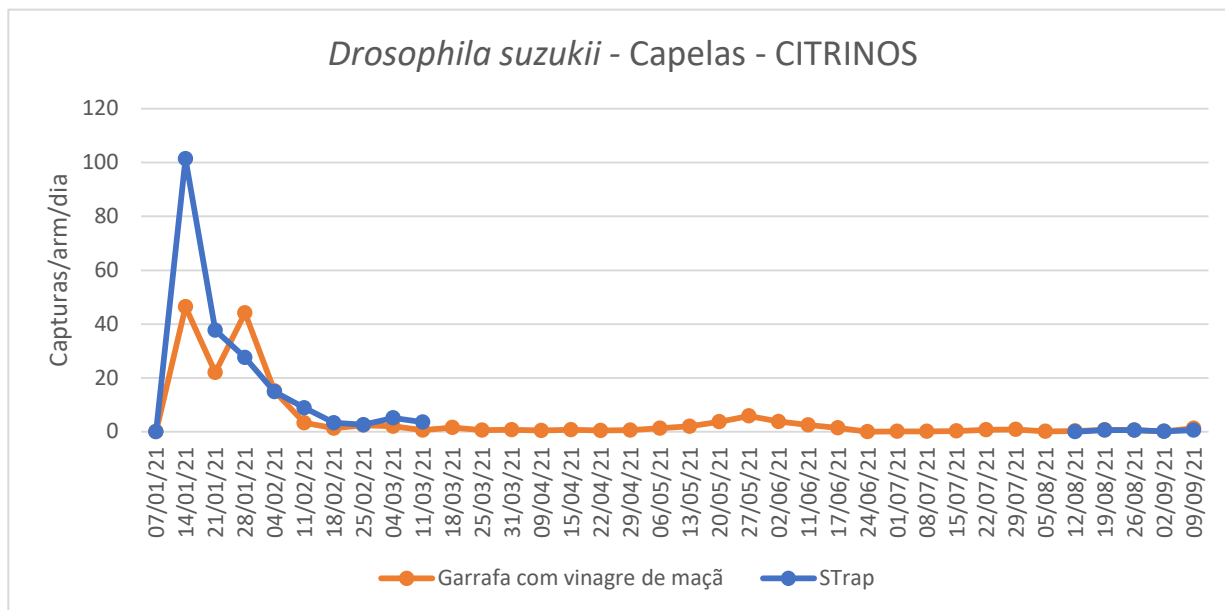
M- Machos; f- Fêmeas

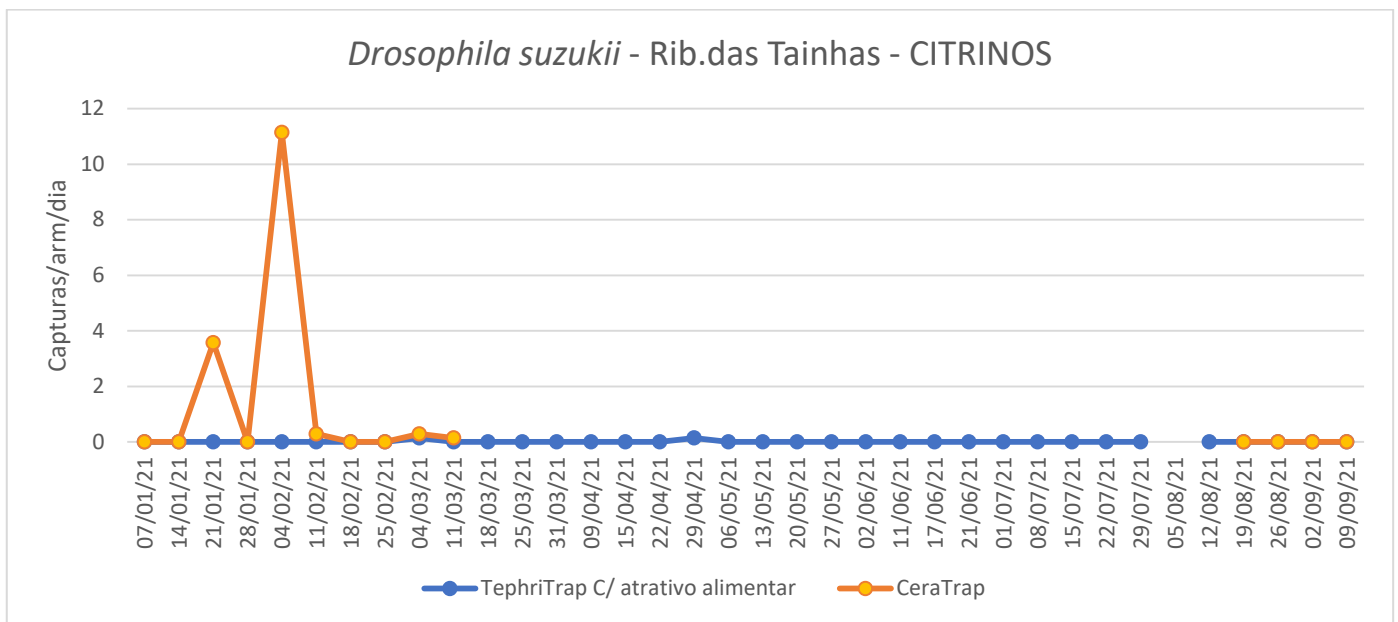



Figura 2- Evolução das capturas de adultos de *Drosophila suzukii* no pomar de citrinos da freguesia das Ribeira das Tainhas, no ano de 2021.

Quadro 2 - Capturas de adultos de *Drosophila suzukii* registadas no pomar de citrinos da freguesia das Ribeira das Tainhas, nas diferentes armadilhas, no ano de 2021.

Ribeira das Tainhas - CITRINOS												
Dias de leitura	TephriTrap c/ atrativo alimentar				CeraTrap				Garrafa água com vinagre de maçã			
	Total	M	F	Capturas/arm/dia	Total	M	F	Capturas/arm/dia	Total	M	F	Capturas/arm/dia
12/08/21	0	0	0	0	Colocação armadilha				1	0	1	0,071
19/08/21	0	0	0	0	0	0	0	0	0	0	0	0
26/08/21	0	0	0	0	0	0	0	0	0	0	0	0
02/09/21	0	0	0	0	0	0	0	0	0	0	0	0
09/09/21	0	0	0	0	0	0	0	0	2	0	2	0,286
Totais	0				0				0			

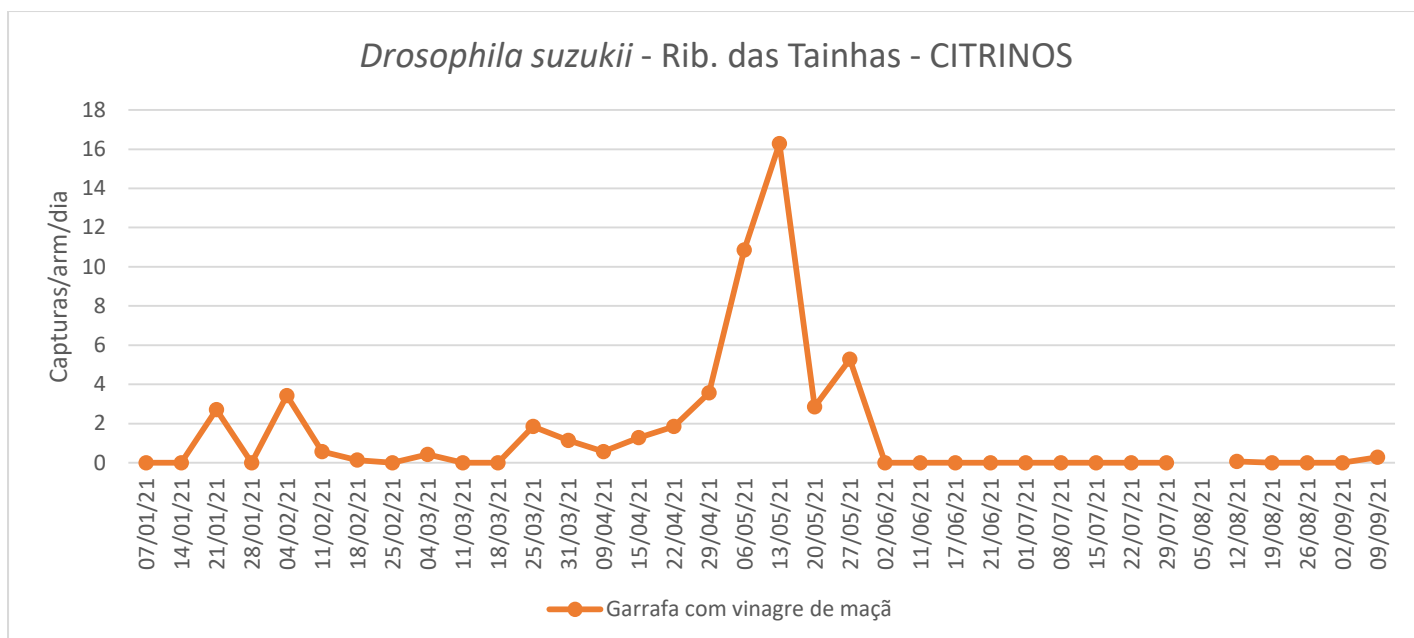

Figura 3 - Evolução das capturas de adultos de *Drosophila suzukii* no pomar de citrinos da freguesia de Rabo de Peixe, no ano de 2021.

Quadro 3- Capturas de adultos de *Drosophila suzukii* registadas no pomar de citrinos da freguesia de Rabo de Peixe, no ano de 2021.

Rabo de Peixe - CITRINOS								
Dias de leitura	STrap				Garrafa água com vinagre de maçã			
	Total	M	F	Capturas/arm/dia	Total	M	F	Capturas/arm/dia
12/08/21	3	1	2	0,429	6	4	2	0,857
19/08/21	2	2	0	0,286	5	3	2	0,714
26/08/21	10	5	5	1,429	7	3	4	1
02/09/21	5	2	3	0,714	0	0	0	0
09/09/21	10	3	7	1,429	6	2	4	0,857
Totais	30				101			

M - Machos; f- Fêmeas

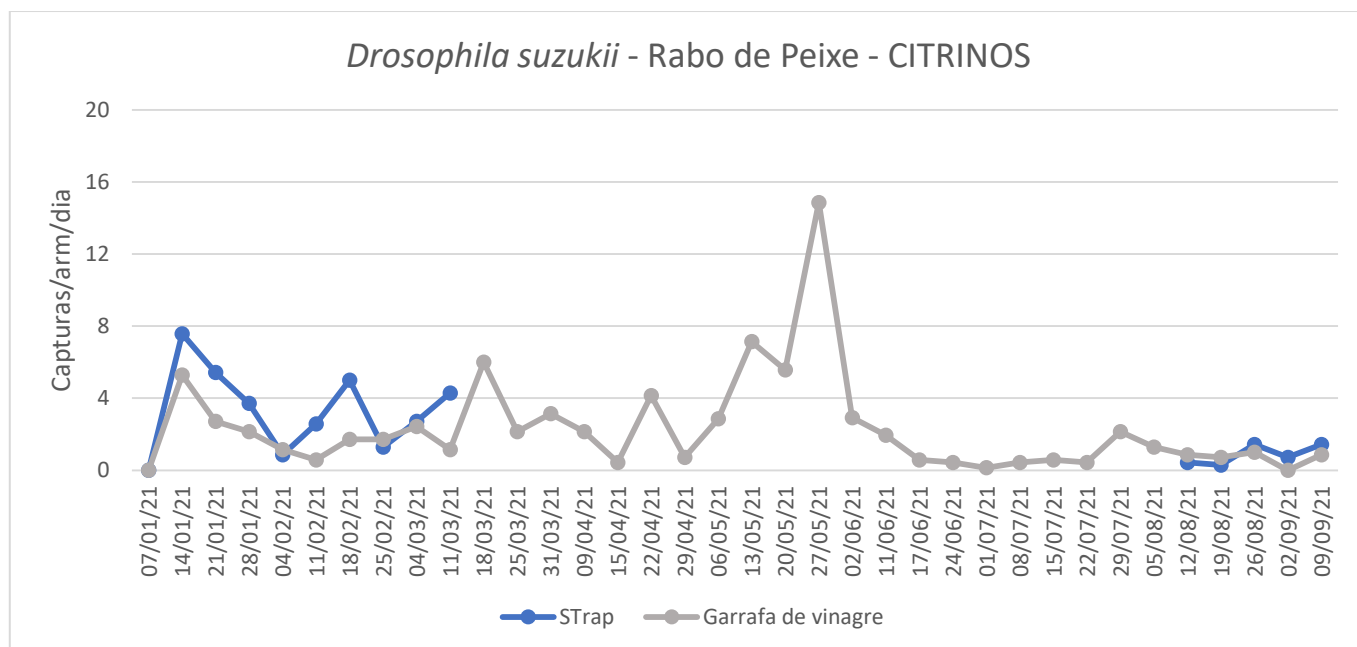
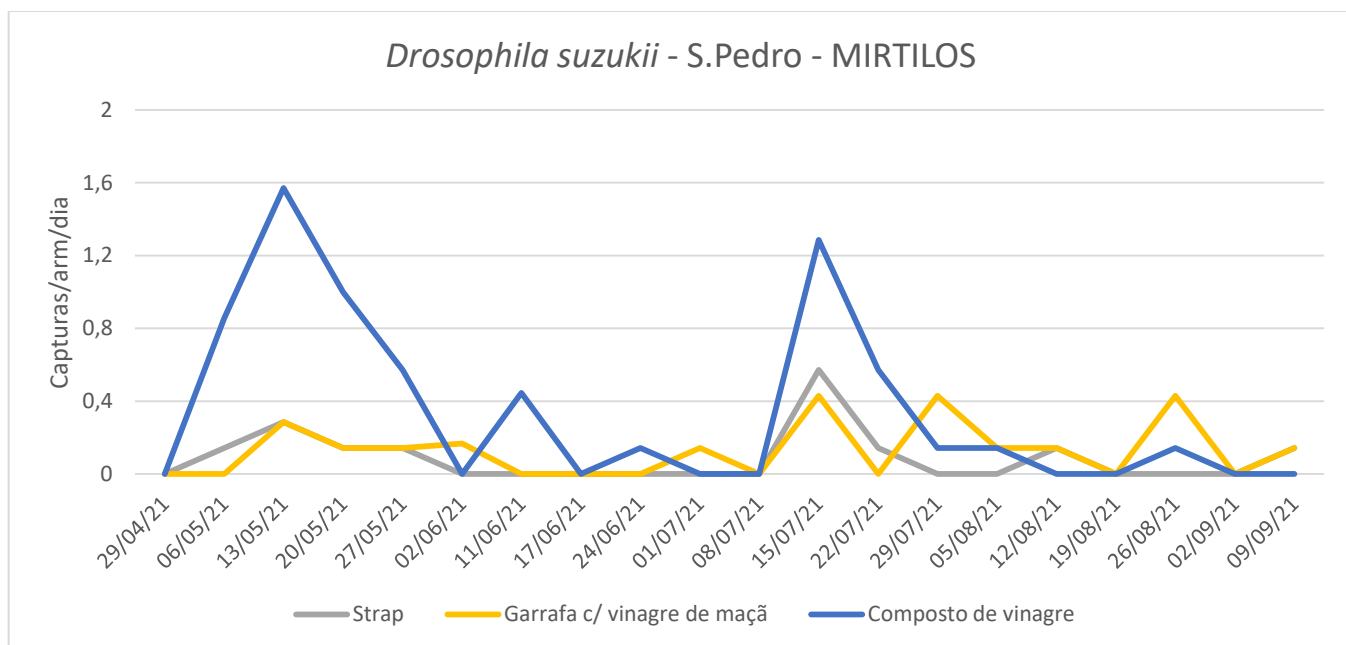

Figura 4 - Evolução das capturas de adultos de *Drosophila suzukii* no pomar de mirtilos na quinta de São Gonçalo da freguesia de São Pedro, no ano de 2021.

Quadro 4- Capturas de adultos de *Drosophila suzukii* registadas no pomar de mirtilos quinta de São Gonçalo da freguesia de São Pedro, no ano de 2021.

Quinta de São Gonçalo- São Pedro - MIRTILOS												
Dias de leitura	STrap				Garrafa c/ vinagre de maçã				Composto de vinagre			
	Total	M	F	Capturas/arm/dia	Total	M	F	Capturas/arm/dia	Total	M	F	Capturas/arm/dia
05/08/21	0	0	0	0	1	0	1	0,143	1	1	0	0,143
12/08/21	1	0	1	0,143	1	1	0	0,143	0	0	0	0
19/08/21	0	0	0	0	0	0	0	0	0	0	0	0
26/08/21	0	0	0	0	3	1	2	0,429	2	0	2	0,286
02/09/21	0	0	0	0	0	0	0	0	0	0	0	0
09/09/21	1	1	0	0,143	1	1	0	0,143	0	0	0	0
Totais	7				13				21			