

# CUARENTAGRI

## INFORMAÇÃO FITOSSANITÁRIA Ilha São Miguel - 28/07/2021

**Cultura: Bananeira**  
**Praga: *Cosmopolites sordidus*/**  
**Gorgulho da bananeira**

Na última semana de monitorização verificou-se um acréscimo das capturas de adultos que foi maior em Vila Franca do Campo (Ribeira Seca), seguido da Ribeira das Tainhas, (Fig. 1 e Quadro 1) e em Rabo de Peixe (Fig. 2; Quadro 2).



**DRAg/DSA - Direção Regional da Agricultura**  
**Direção de Serviços de Agricultura**



Figura 1- Evolução das capturas de adultos de *C. sordidus* em pomares de bananeiras, de quatro freguesias monitorizadas da Ilha de São Miguel, no ano de 2021.

Quadro 1- Capturas de adultos de *C. sordidus* registadas em pomares de bananeiras, de quatro

freguesias monitorizadas da Ilha de São Miguel, no ano de 2021.

Datas de leitura	Ribeira das Tainhas				Capelas				Ribeira Seca (Vila Franca do Campo)				S.Roque			
	Arm1	Arm2	Arm3	Capturas/arm/dia	Arm1	Arm2	Arm3	Capturas/arm/dia	Arm1	Arm2	Arm3	Capturas/arm/dia	Arm1	Arm2	Arm3	Capturas/arm/dia
11/06/21	23	6	6	1,296	3	0	5	0,296	53	39	26	4,370	3	4	22	1,074
17/06/21	17	6	2	1,190	55	2	8	3,095	37	30	20	4,143	7	4	9	0,952
24/06/21	18	4	3	1,190	4	14	1	0,905	65	4	16	4,048	4	12	9	1,190
01/07/21	8	1	2	0,524	8	4	0	0,571	51	19	6	3,619	0	4	11	0,714
08/07/21	2	5	2	0,429	4	2	2	0,381	43	24	17	4	1	2	7	0,476
15/07/21	0	6	1	0,333	5	3	4	0,571	61	11	7	3,762	0	2	5	0,333
22/07/21	4	3	1	0,381	2	3	3	0,333	74	16	3	4,429	0	1	6	0,333
<b>Total</b>	616				276				1750				398			

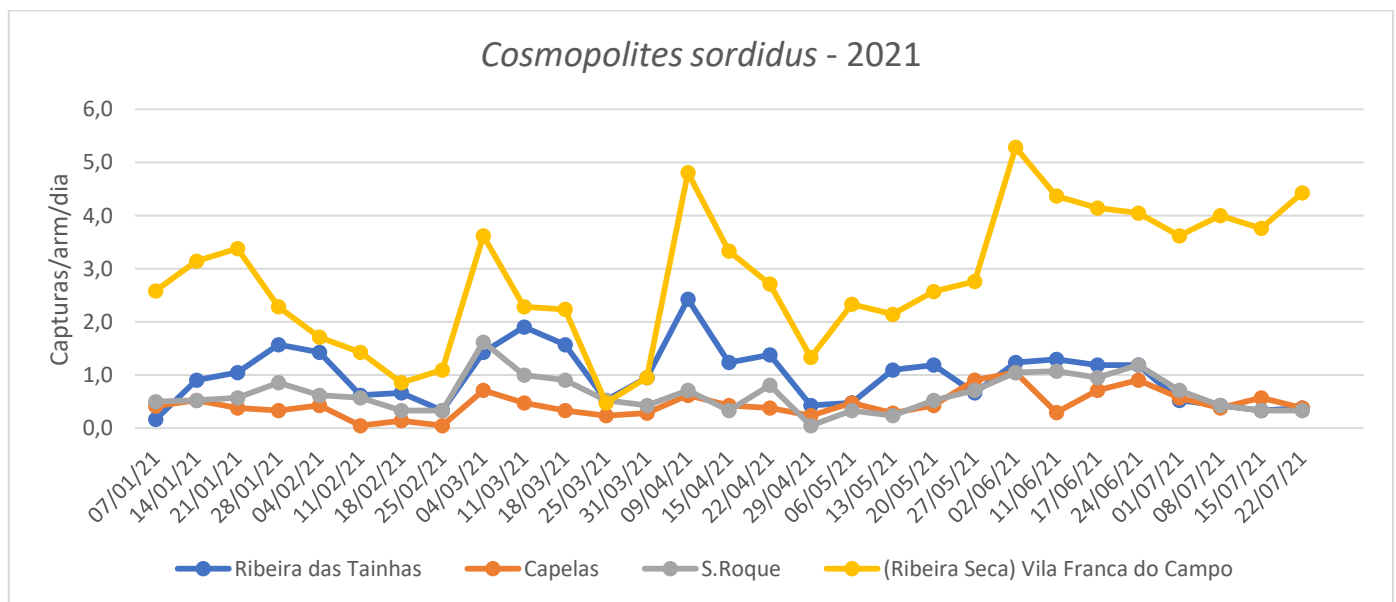
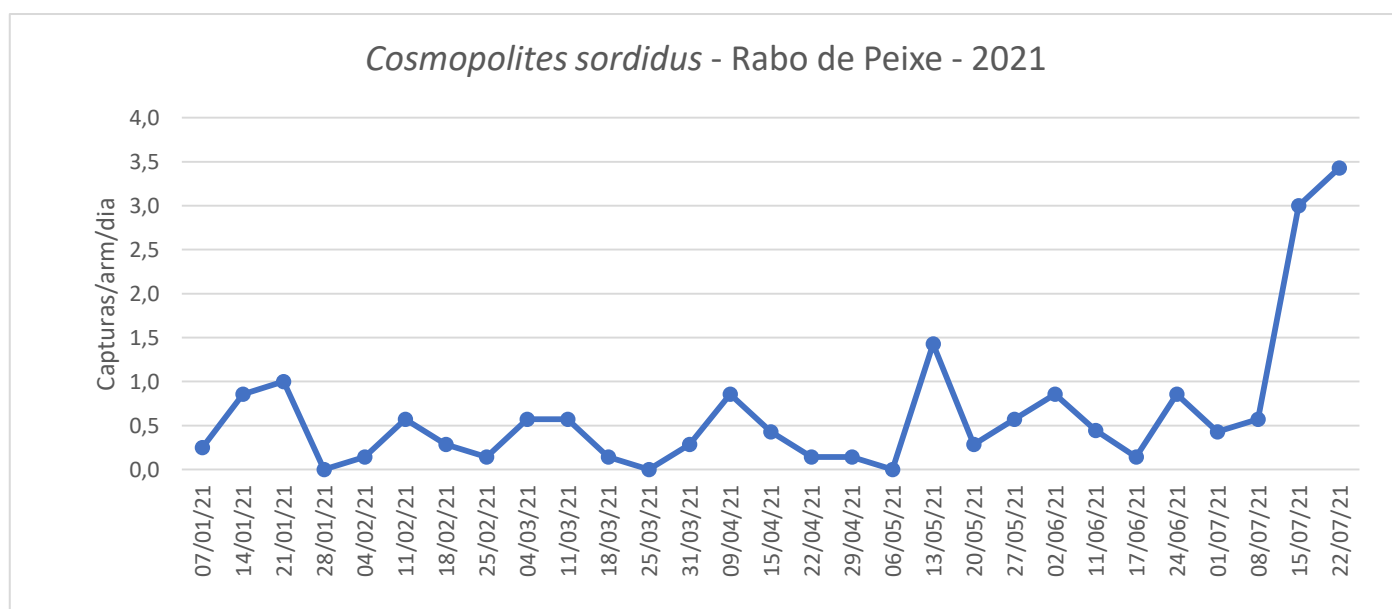

Figura 2 - Evolução das capturas de adultos de *C. sordidus* no pomar de bananeiras, da freguesia de Rabo de Peixe, na Ilha de São Miguel, no ano de 2021.

Quadro 2 - Capturas de adultos de *C. sordidus* registadas no pomar de bananeiras da freguesia de Rabo de Peixe, na Ilha de São Miguel, no ano de 2021.

Datas de leitura	Rabo de Peixe	
	Arm	Capturas/arm/dia
11/06/21	4	0,444
17/06/21	1	0,143
24/06/21	6	0,857
01/07/21	3	0,429
08/07/21	4	0,571
15/07/21	21	3
22/07/21	24	3,429
<b>Totais</b>	<b>130</b>	