

CUARENTAGRI

INFORMAÇÃO FITOSSANITÁRIA Ilha de São Miguel - 28/07/2021

Cultura: Citrinos, Mirtilos, Macieira
Praga: *Drosophila suzukii*/ Mosca-da-asa-manchada

Nesta semana de monitorização, regista-se um ligeiro acréscimo das capturas de adultos nas Capelas na armadilha garrafa de água com vinagre de maçã (Fig. 1; Quadro 1) e um decréscimo das capturas em todas as outras zonas monitorizadas (Fig. 2 a 4 e Quadros 2 a 4).



DRAg/DSA - Direção Regional da Agricultura
Direção de Serviços de Agricultura

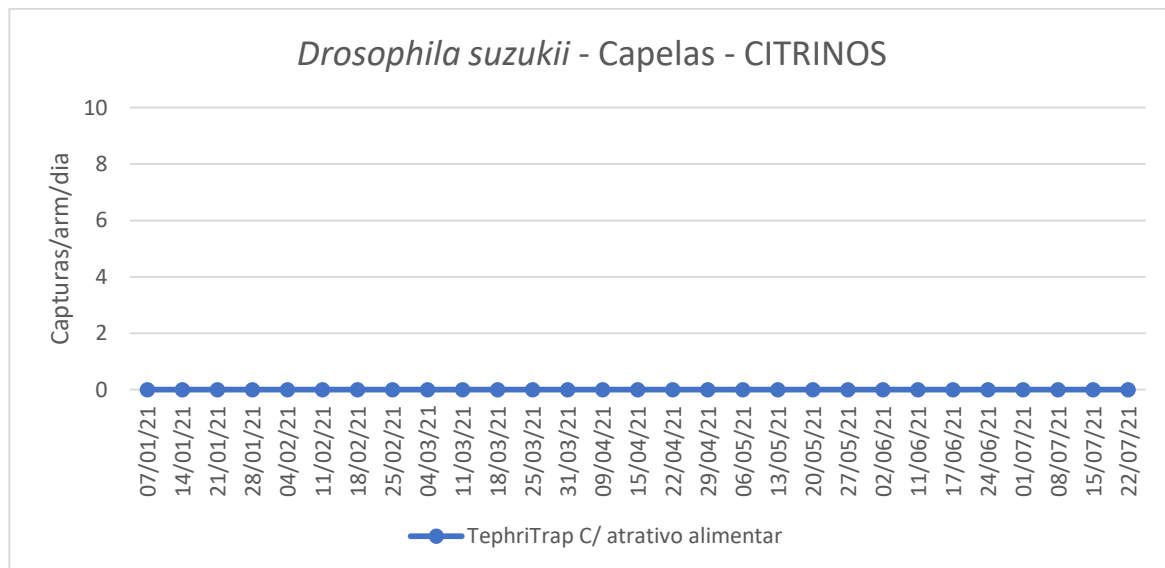



Figura 1- Evolução das capturas de adultos de *Drosophila suzukii* no pomar de citrinos da freguesia das Capelas, no ano de 2021.

Quadro 1- Capturas de adultos de *Drosophila suzukii* registadas no pomar de citrinos da freguesia das Capelas, nas diferentes armadilhas, no ano de 2021.

Capelas - CITRINOS								
Dias de leitura	TephriTrap c/ atrativo alimentar				Garrafa água com vinagre de maçã			
	Total	M	F	Capturas/arm/dia	Total	M	F	Capturas/arm/dia
02/06/21	0	0	0	0	22,5	14,5	8	3,750
11/06/21	0	0	0	0	22,5	14,5	8	2,5
17/06/21	0	0	0	0	10	9	1	1,429
24/06/21	0	0	0	0	0	0	0	0
01/07/21	0	0	0	0	1	0	1	0,143
08/07/21	0	0	0	0	1	1	0	0,143
15/07/21	0	0	0	0	2	0	2	0,286
22/07/21	0	0	0	0	5	4	1	0,714
TOTAL	0				1150			

M- Machos; f- Fêmeas

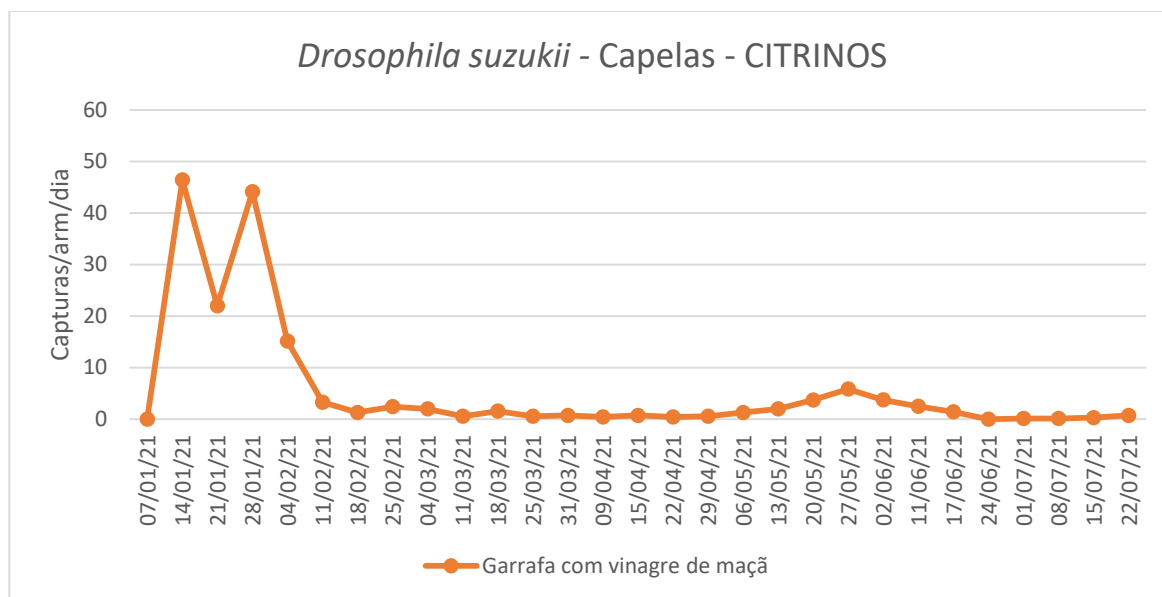

Figura 2- Evolução das capturas de adultos de *Drosophila suzukii* no pomar de citrinos da freguesia das Ribeira das Tainhas, no ano de 2021.

Quadro 2 - Capturas de adultos de *Drosophila suzukii* registadas no pomar de citrinos da freguesia das

Ribeira das Tainhas, nas diferentes armadilhas, no ano de 2021.

TephriTrap C/ atrativo alimentar				Garrafa com vinagre de maçã				
Dias de leitura	Total	M	F	Capturas/arm/dia	Total	M	F	Capturas/arm/dia
17/06/21	0	0	0	0	0	0	0	0
24/06/21	0	0	0	0	0	0	0	0
01/07/21	0	0	0	0	0	0	0	0
08/07/21	0	0	0	0	0	0	0	0
22/07/21	-	-	-	-	-	-	-	-
15/07/21	0	0	0	0	0	0	0	0
22/07/21	-	-	-	-	-	-	-	-
Totais	0				0			

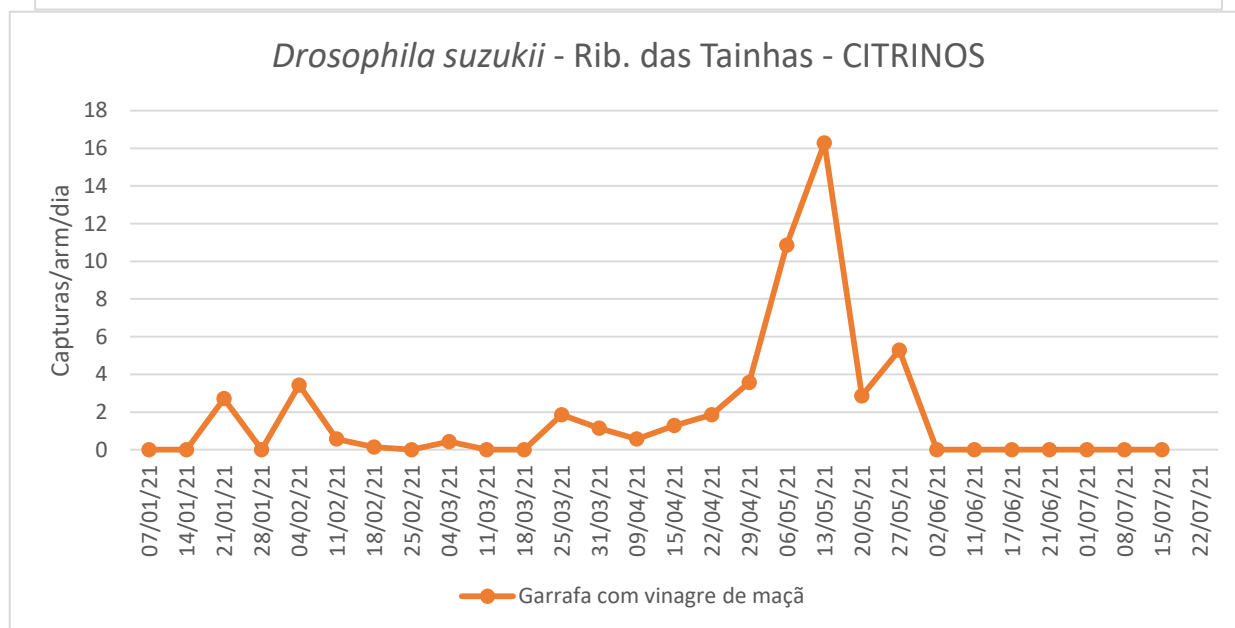
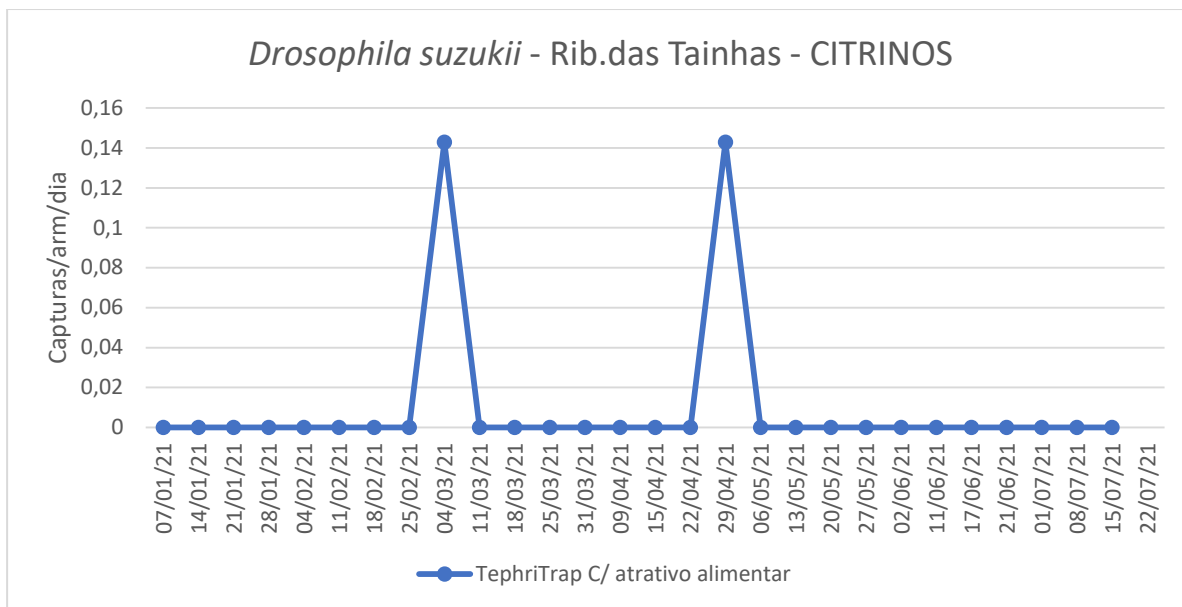
Quadro 2 (Continuação) - Capturas de adultos de *Drosophila suzukii* registadas no pomar de citrinos da freguesia das Ribeira das Tainhas, nas diferentes armadilhas, no ano de 2021.



Figura 3 - Evolução das capturas de adultos de *Drosophila suzukii* no pomar de citrinos da freguesia de Rabo de Peixe, no ano de 2021.

Quadro 3- Capturas de adultos de *Drosophila suzukii* registadas no pomar de citrinos da freguesia de Rabo de Peixe, no ano de 2021.

Rabo de Peixe - CITRINOS				
Dias de leitura	Garrafa água com vinagre de maçã			Capturas/arm/dia
	Total	M	F	
17/06/21	4	1	3	0,571
24/06/21	3	0	3	0,429
01/07/21	1	1	0	0,143
08/07/21	3	0	3	0,429
15/07/21	4	1	3	0,571
22/07/21	3	2	1	0,429
Totais	53			

M- Machos; f- Fêmeas

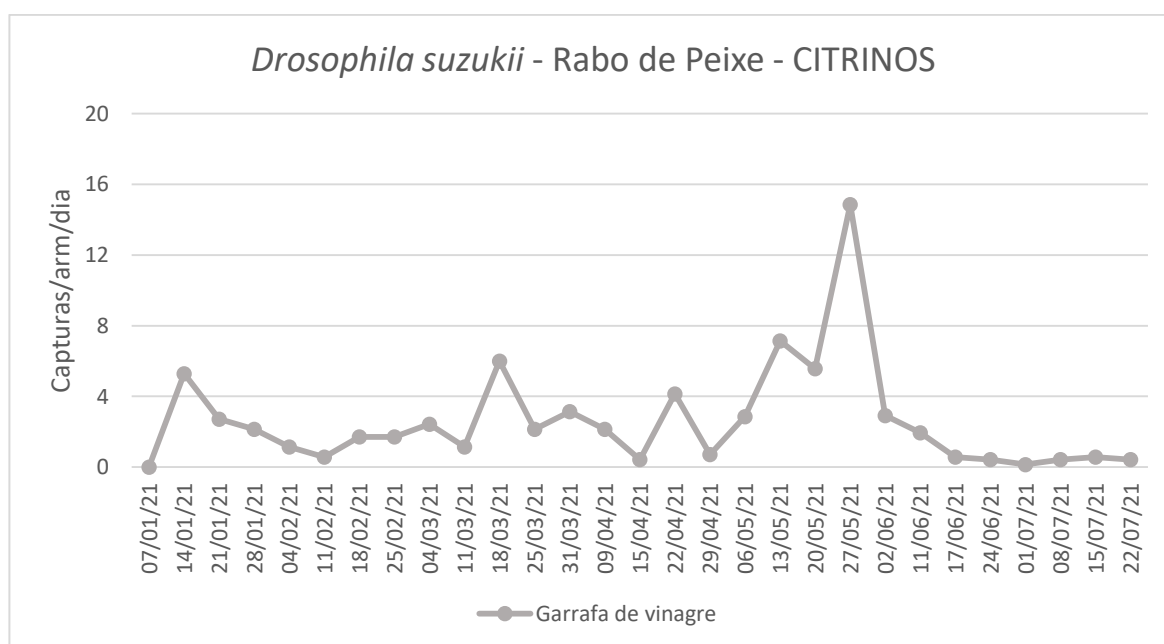
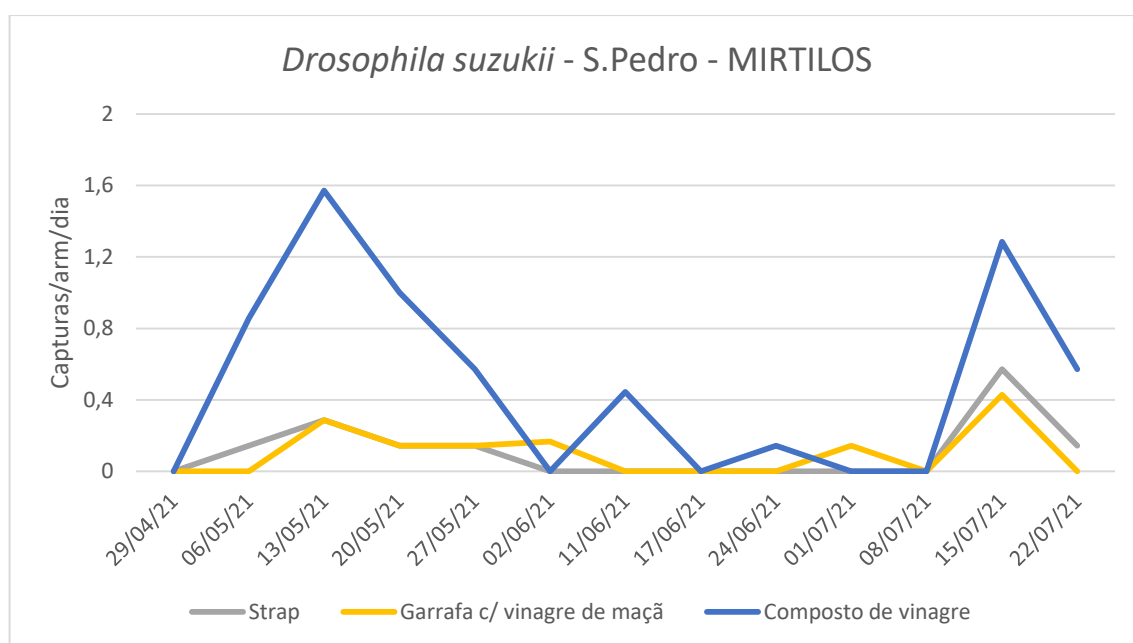

Figura 4 - Evolução das capturas de adultos de *Drosophila suzukii* no pomar de mirtilos na quinta de São Gonçalo da freguesia de São Pedro, no ano de 2021.

Quadro 4- Capturas de adultos de *Drosophila suzukii* registadas no pomar de mirtilos quinta de São Gonçalo da freguesia de São Pedro, no ano de 2021.

Quinta de São Gonçalo- São Pedro - MIRTILOS												
Dias de leitura	STrap				Garrafa c/ vinagre de maçã				Composto de vinagre			
	Total	M	F	Capturas/arm/dia	Total	M	F	Capturas/arm/dia	Total	M	F	Capturas/arm/dia
17/06/21	0	0	0	0	0	0	0	0	0	0	0	0
24/06/21	0	0	0	0	0	0	0	0	1	0	1	0,143
01/07/21	0	0	0	0	1	0	1	0,143	0	0	0	0
08/07/21	0	0	0	0	0	0	0	0	0	0	0	0
15/07/21	4	2	2	0,571	3	0	3	0,429	9	3	6	1,286
22/07/21	1	0	1	0,143	0	0	0	0	4	1	3	0,571
Totais	5				4				18			