

# CUARENTAGRI

## INFORMAÇÃO FITOSSANITÁRIA Ilha Terceira 28/04/2021

### Praga: *Cosmopolites sordidus* / Gorgulho da bananeira

Regista-se um acréscimo das capturas em todas as zonas monitorizadas (Fig. 1, 2 e 3; Quadro 1, 2 e 3).

No dia 09 de março, para além das três armadilhas Cosmotrack com atrativo Cosmoplus instaladas por local, foi instalada 1 armadilha Stopweevil com atrativo Sordidina 90K por local (Fig. 3; Quadro 3) No período de monitorização verificou-se menores capturas de adultos na armadilha Stopweevil em comparação com a Cosmotrack nos locais ensaiados (Fig. 1, 2 e 3; Quadros 1, 2 e 3).



### Cultura: BANANEIRA FRUTER / FRUTERCOOP



Figura 1- Evolução das capturas de adultos de *C. sordidus* no pomar de bananeira, da freguesia de Porto Judeu, no ano 2021.

Quadro 1- Capturas de adultos de *C. sordidus* registadas no pomar de bananeira, da freguesia de Porto Judeu, no ano 2021.

<b>Porto Judeu - Arm. Cosmotrap c/ atrativo Cosmoplus</b>				
<b>Datas de leitura</b>	<b>1ª Arm</b>	<b>2ª Arm</b>	<b>3ª Arm</b>	<b>Capturas/arm/dia</b>
04/01/21	17	11	7	0,972
18/01/21	40	54	32	3
27/01/21	30	25	18	2,704
10/02/21	18	19	17	1,286
24/02/21	6	7	13	0,619
10/03/21	48	30	34	2,667
24/03/21	43	14	49	2,524
07/04/21	38	11	36	2,024
<b>21/04/21</b>	<b>64</b>	<b>32</b>	<b>73</b>	<b>4,024</b>
<b>Totais</b>	786			

## SDAT - Serviços de Desenvolvimento Agrário da Terceira

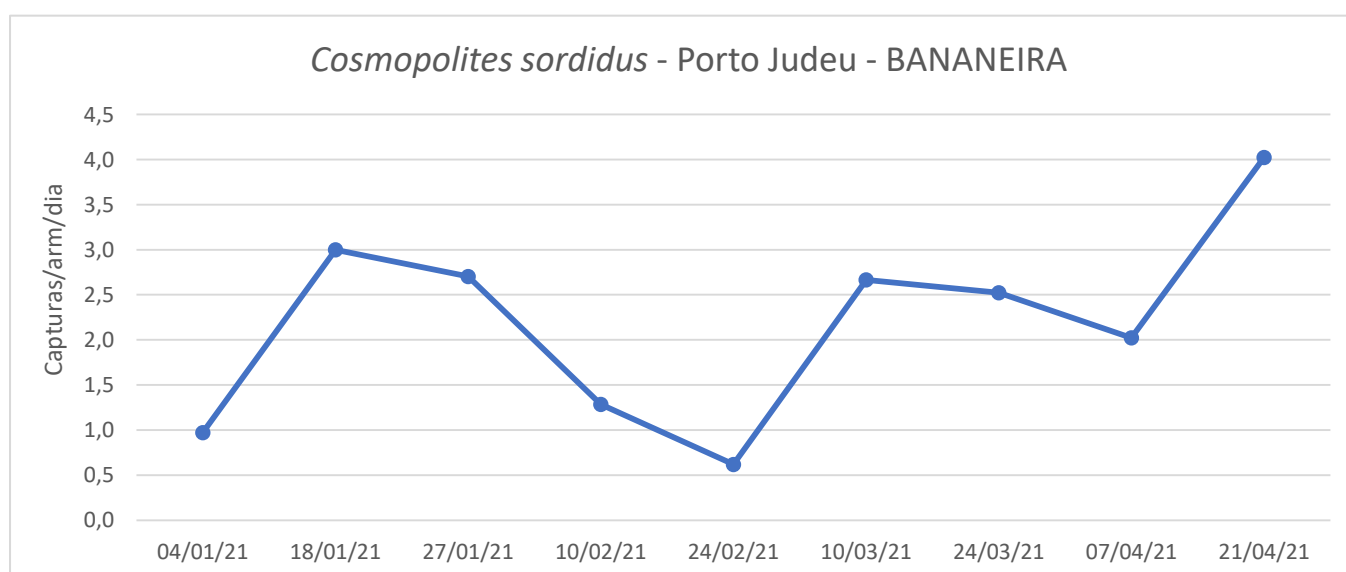
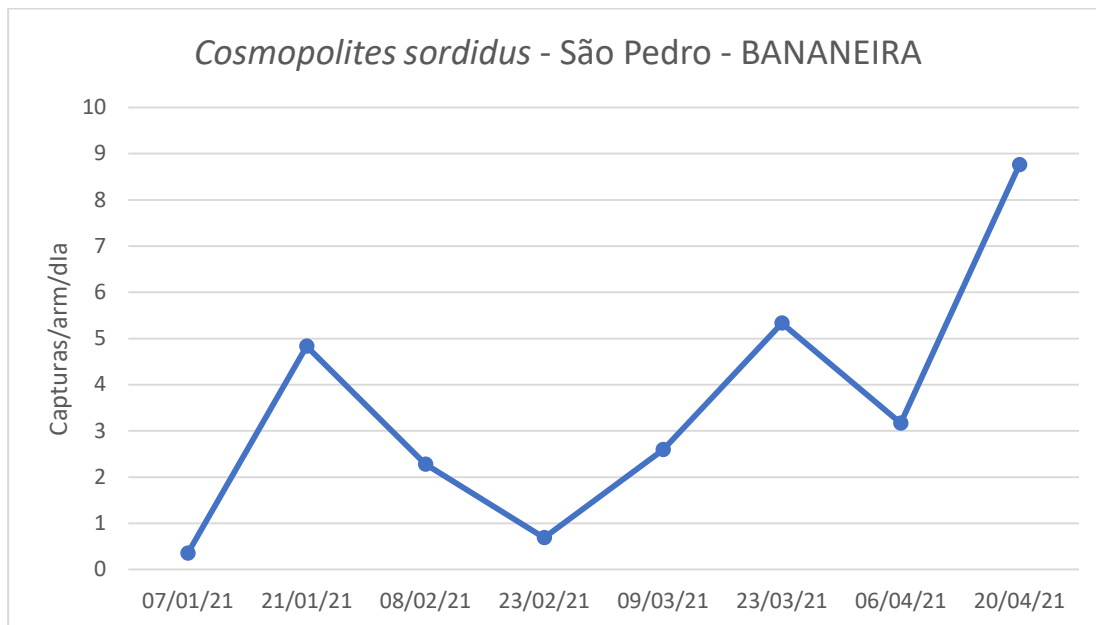



Figura 2 - Evolução das capturas de adultos de *C. sordidus* no pomar de bananeiras na freguesia de S. Pedro e São Bento, no ano 2021.

Quadro 2 - Capturas de adultos de *C. sordidus* registadas no pomar de bananeiras na freguesia de S. Pedro e São Bento, no ano 2021.

Cosmopolites sordidus – Arm. Cosmotrap c/ atrativo Cosmoplus								
Datas da leituras	São Pedro				São Bento			
	1ª Arm	2ª Arm	3ª Arm	Capt/arm/dia	1ª Arm	2ª Arm	3ª Arm	Capt/arm/dia
07/01/21	8	3	7	0,353	1	7	6	0,275
21/01/21	124	28	51	4,833	27	8	68	2,452
08/02/21	37	13	73	2,278	12	15	91	2,185
23/02/21	7	9	15	0,689	6	4	9	0,422
09/03/21	33	59	17	2,595	23	24	20	1,595
23/03/21	161	33	30	5,333	21	28	23	1,714
06/04/21	32	62	39	3,167	26	34	8	1,619
20/04/21	44	166	158	8,762	35	18	82	3,214
<b>Totais</b>	1209				596			

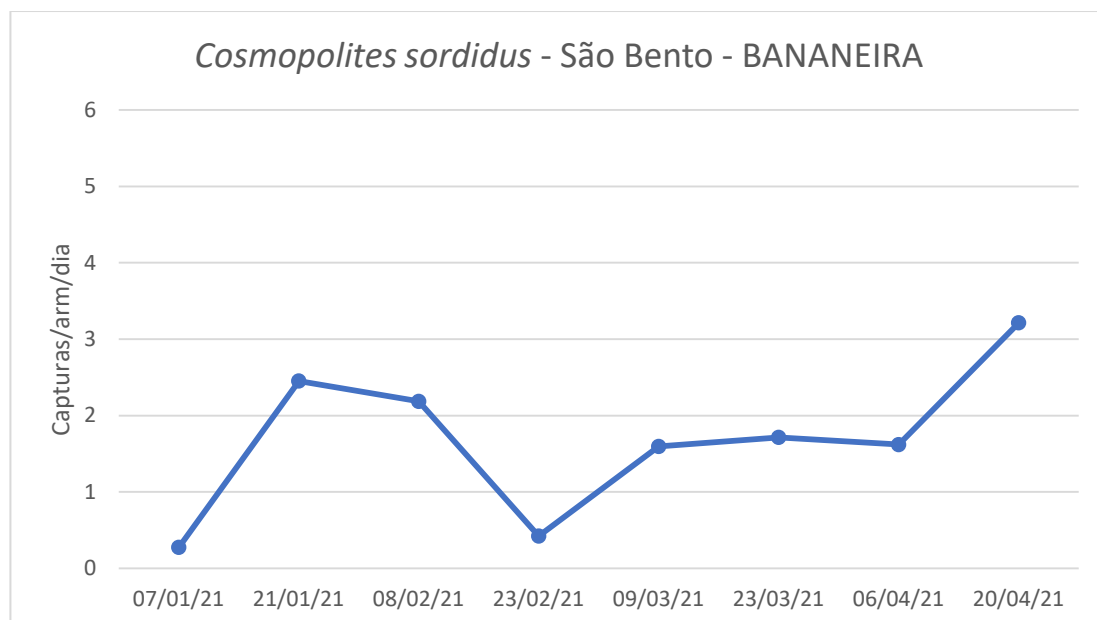
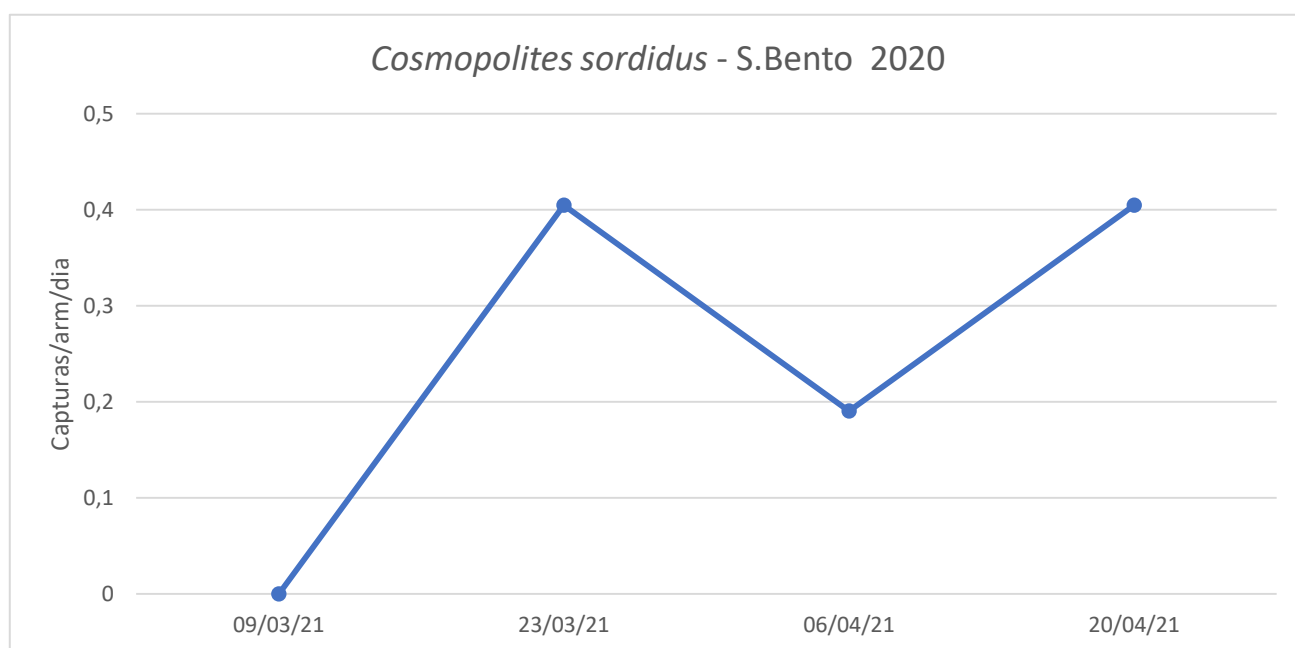
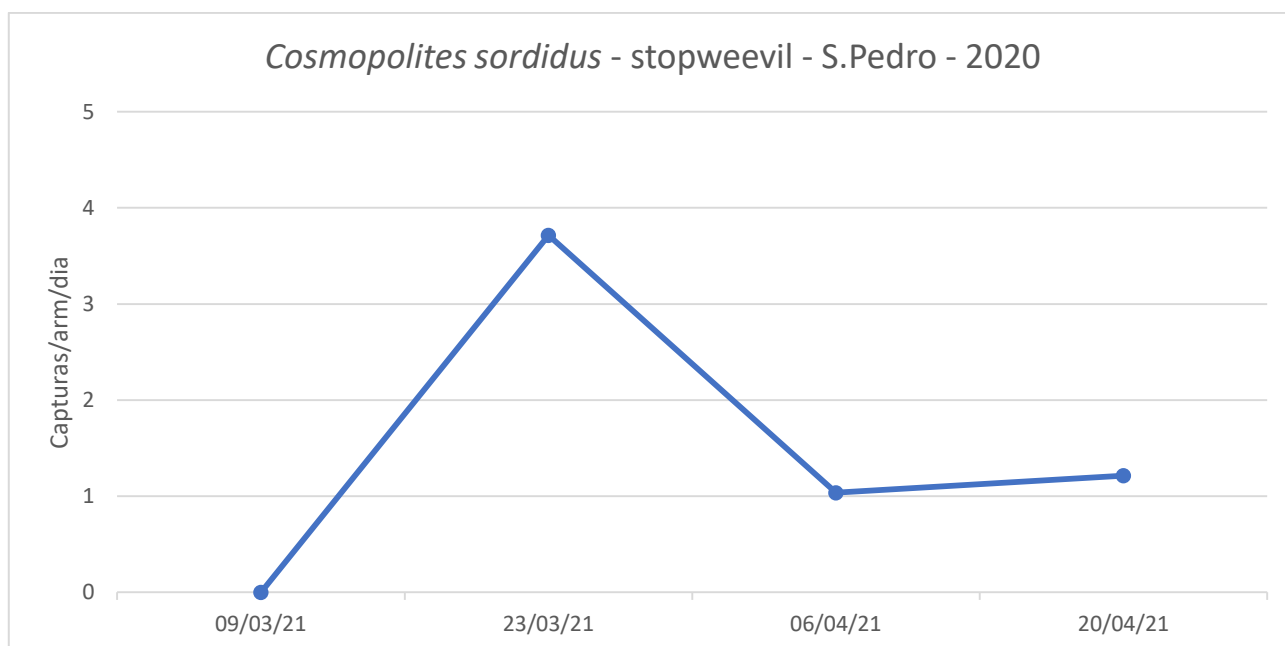

Figura 3 - Evolução das capturas de adultos de *C. sordidus* no pomar de bananeiras nas armadilhas Stopweevil, da freguesia de São Bento, no ano 2021.

Quadro 3 - Capturas de adultos de *C. sordidus* registadas no pomar de bananeiras nas armadilhas Stopweevil, da freguesia de São Bento, no ano 2021.

<b>Cosmopolites sordidus – Arm. Stopweevil com atrativo Sordidina</b>								
<b>São Pedro</b>				<b>São Bento</b>				
<b>Data de recolha</b>	<b>1ª Arm</b>	<b>2ª Arm</b>	<b>Capturas/arm/dia</b>	<b>Data de recolha</b>	<b>1ª Arm</b>	<b>2ª Arm</b>	<b>3ª Arm</b>	<b>Capturas/arm/dia</b>
<b>09/03/21</b>	Colocação armadilha			<b>09/03/21</b>	Colocação armadilha			
<b>23/03/21</b>	24	80	3,714	<b>23/03/21</b>	5	7	5	0,405
<b>06/04/21</b>	15	14	1,036	<b>06/04/21</b>	0	5	3	0,190
<b>20/04/21</b>	<b>22</b>	<b>12</b>	<b>1,214</b>	<b>20/04/21</b>	<b>3</b>	<b>6</b>	<b>8</b>	<b>0,405</b>
<b>Totais</b>	133			<b>Totais</b>	25			