

CUARENTAGRI

INFORMAÇÃO FITOSSANITÁRIA Ilha Terceira – 27/01/21

Praga: *Spodoptera littoralis*/ nóctua da pastagem

Nas parcelas da Ribeirinha, S. Brás e Altares não se registaram quaisquer capturas de adultos (Fig. 1 e 2; Quadro 1 e 2).

A parcela de São Bartolomeu (Fig2 e Quadro 2) foi a única com capturas de adultos desta praga.

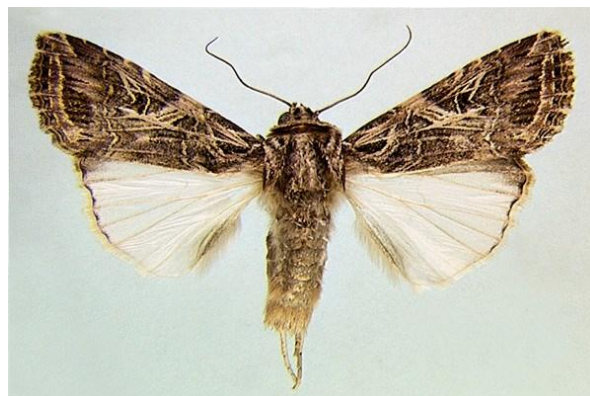

SDAT - Serviços de Desenvolvimento Agrário da Terceira



Figura 1 - Evolução das capturas de adultos de *S. littoralis* na parcela com pastagem nas freguesias de Ribeirinha e S.Brás, nos anos de 2020 e 2021.

Quadro 1 - Capturas de adultos de *S. littoralis* na parcela com pastagem nas freguesias de Ribeirinha e S.Brás, nos anos de 2020 e 2021.

Ribeirinha			São Bras	
Dias das leituras	Arm. Funil	Capturas/arm/dia	Arm. Funil	Capturas/arm/dia
04/08/20	Colocação armadilha		Colocação armadilha	
18/08/20	2	0,143	0	0
03/09/20	17	1,063	6	0,375
11/09/20	50	6,25	20	2,500
17/09/20	25	4,167	64	10,667
30/09/20	Impossível contagem		Impossível contagem	
14/10/20	Impossível contagem		Impossível contagem	
28/10/20	5	0,357	613	43,786
13/11/20	181	11,313	1432	89,500
19/11/20	49	8,167	46	7,667
18/12/20	68	2,345	52	1,793
11/01/21	0	0	10	0,417
27/01/21	0	0	0	0

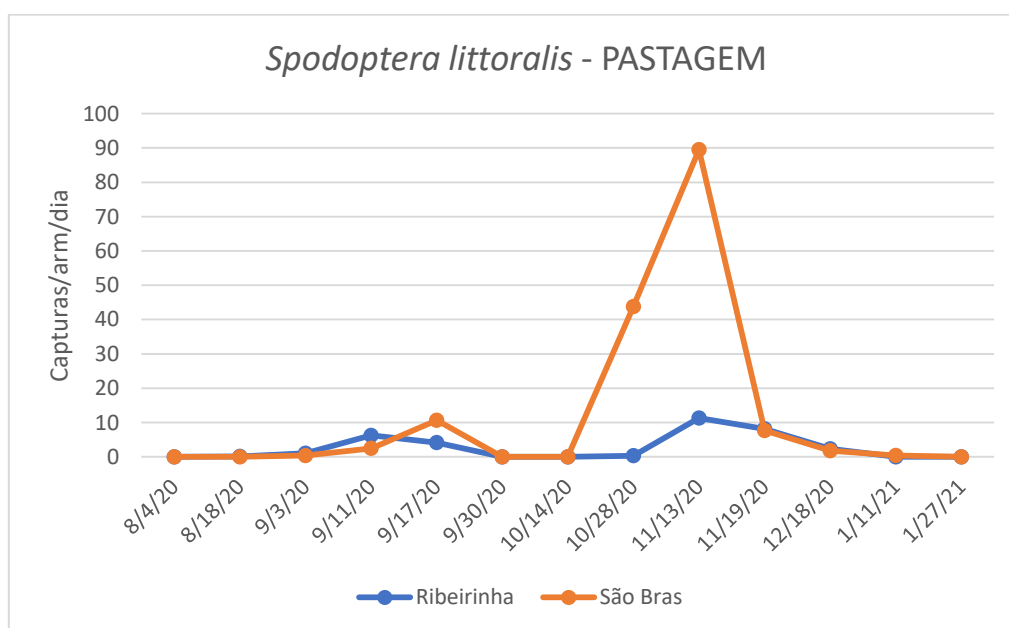
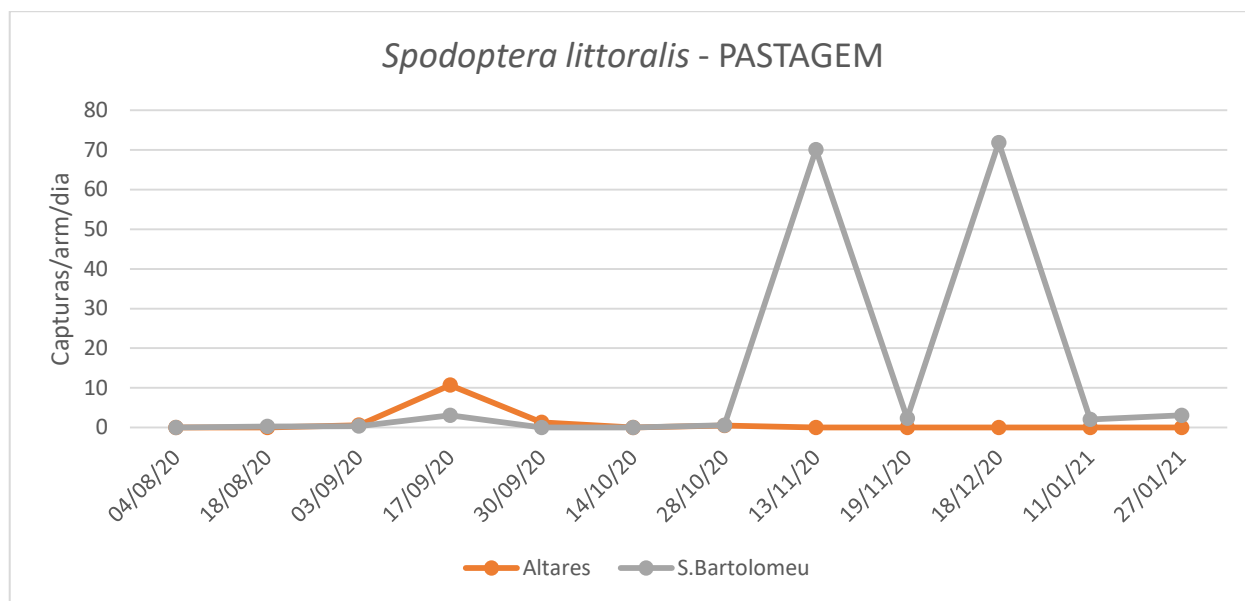

Figura 2 - Evolução das capturas de adultos de *S. littoralis* na parcela com pastagem nas freguesias Altares e S. Bartolomeu, nos anos de 2020 e 2021.

Quadro 2 - Capturas de adultos de *S. littoralis* na parcela com pastagem nas freguesias de Altares e S.Bartolomeu, nos anos de 2020 e 2021.

Dias das leituras	Altares		S.Bartolomeu	
	Arm. Funil	Capturas/arm/dia	Arm. Funil	Capturas/arm/dia
04/08/20	Colocação armadilha	0	Colocação armadilha	0
18/08/20	0	0	4	0,286
03/09/20	10	0,625	6	0,375
17/09/20	150	10,714	43	3,071
30/09/20	17	1,308	Impossível contagem	
14/10/20	Impossível contagem		Impossível contagem	
28/10/20	7	0,5	8	0,571
13/11/20	0	0	1121	70,063
19/11/20	0	0	14	2,333
18/12/20	Arm. Destruída	0	2083	71,828
11/01/21	Colocação armadilha		49	2,042
27/01/21	0	0	6	3,063