

CUARENTAGRI

INFORMAÇÃO FITOSSANITÁRIA Ilha Terceira 21/01/2021

Praga: *Cosmopolites sordidus* / Gorgulho da bananeira

Verifica-se um **acrécimo das capturas** em todas as zonas monitorizadas: **Porto Judeu** (Fig. 1 e Quadro 1), **S. Pedro** (Fig. 2 e Quadro 2) e **S. Bento** (Fig. 3 e Quadro 3).

Três armadilhas Cosmotrack com atrativo Cosmoplus por locais foram instaladas para a monitorização desta praga.



Cultura: BANANEIRA

FRUTER / FRUTERCOOP



Figura 1- Evolução das capturas de adultos de *C. sordidus* no pomar de bananeira, da freguesia de Porto Judeu, nos anos de 2020 e 2021.

Quadro 1- Capturas de adultos de *C. sordidus* registadas no pomar de bananeira, da freguesia de Porto Judeu, nos anos de 2020 e 2021.

Porto Judeu				
Datas de leitura	1ª Arm	2ª Arm	3ª Arm	Capturas/arm/dia
27/05/20	Colocação armadilha			
03/06/20	18	14	13	2,143
09/06/20	28	10	20	3,222
23/06/20	51	47	43	3,357
10/07/20	32	32	6	1,373
04/08/20	58	37	22	1,560
18/08/20	49	13	7	1,643
02/09/20	50	16	23	1,978
16/09/20	47	39	48	3,190
28/09/20	55	134	46	6,528
14/10/20	80	116	61	5,354
27/10/20	48	88	39	4,487
11/11/20	27	40	19	1,911
25/11/20	55	103	2	3,556
07/12/20	9	5	5	0,528
23/12/20	31	67	8	2,208
04/01/21	17	11	7	0,972
18/01/21	40	54	32	3

SDAT - Serviços de Desenvolvimento Agrário da Terceira

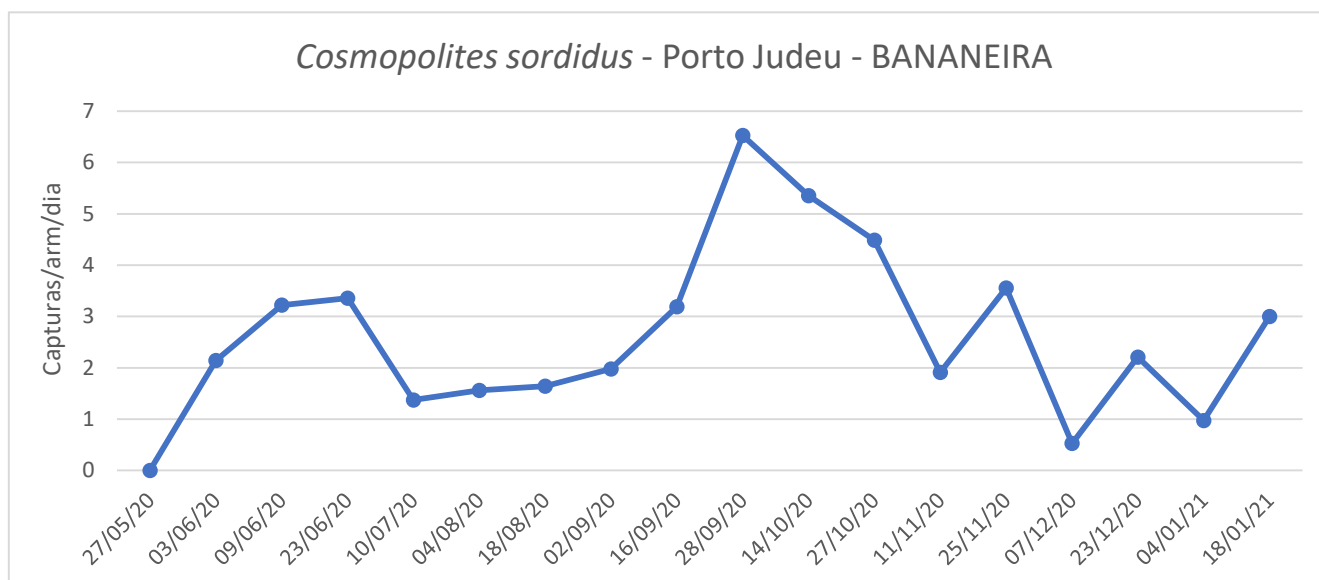

Figura 2 - Evolução das capturas de adultos de *C. sordidus* no pomar de bananeiras na freguesia de S. Pedro, nos anos de 2020 e 2021.

Quadro 2 - Capturas de adultos de *C. sordidus* registadas no pomar de bananeiras na freguesia de S. Pedro, nos anos de 2020 e 2021.

Datas de leituras	S.Pedro			
	1ª Arm	2ª Arm	3ª Arm	Capturas/arm/dia
25/05/20	Colocação armadilha			
19/06/20	370	105	201	9,013
03/07/20	212	50	28	6,905
14/07/20	171	24	46	7,303
04/08/20	56	20	114	3,016
19/08/20	80	170	127	8,378
03/09/20	204	246	103	12,289
17/09/20	34	143	160	8,024
30/09/20	171	126	24	8,231
14/10/20	14	84	123	5,667
03/11/20	14	116	176	5,1
20/11/20	20	147	187	6,941
09/12/20	100	131	136	6,439
21/12/20	68	16	25	3,028
07/01/21	8	3	7	0,353
21/01/21	124	28	51	4,833

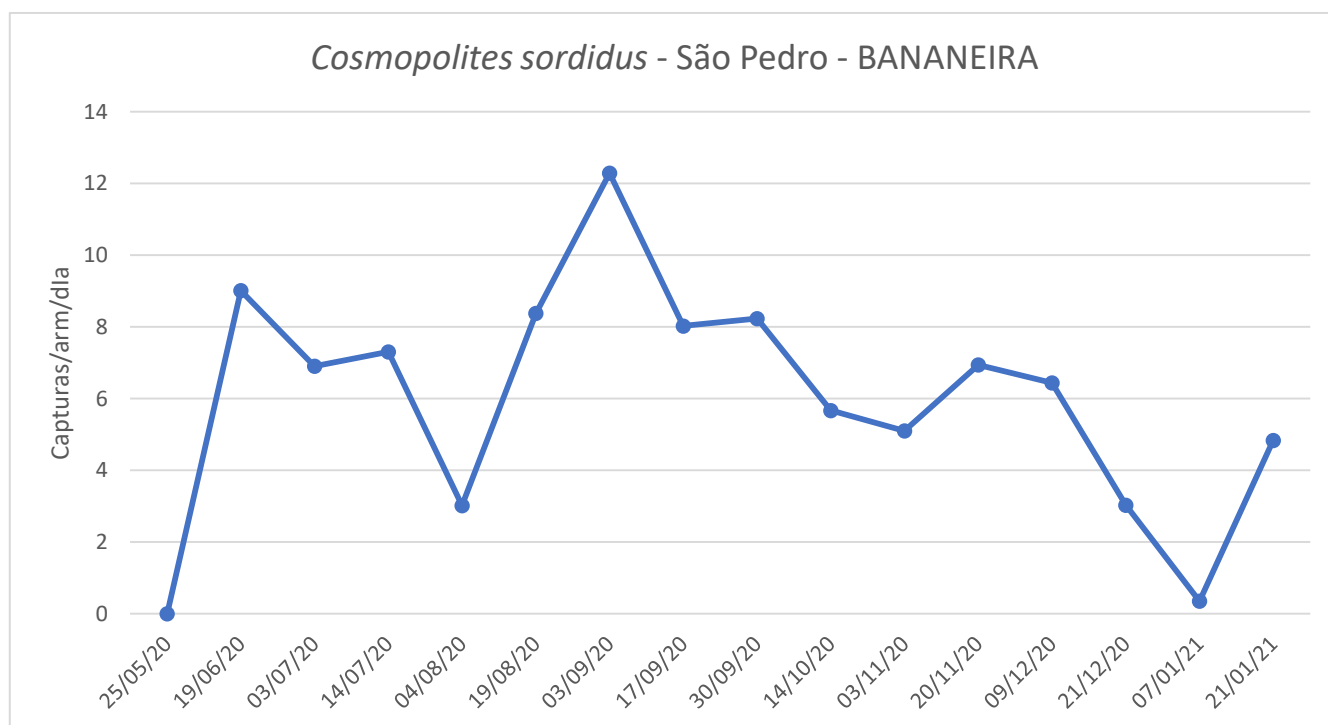
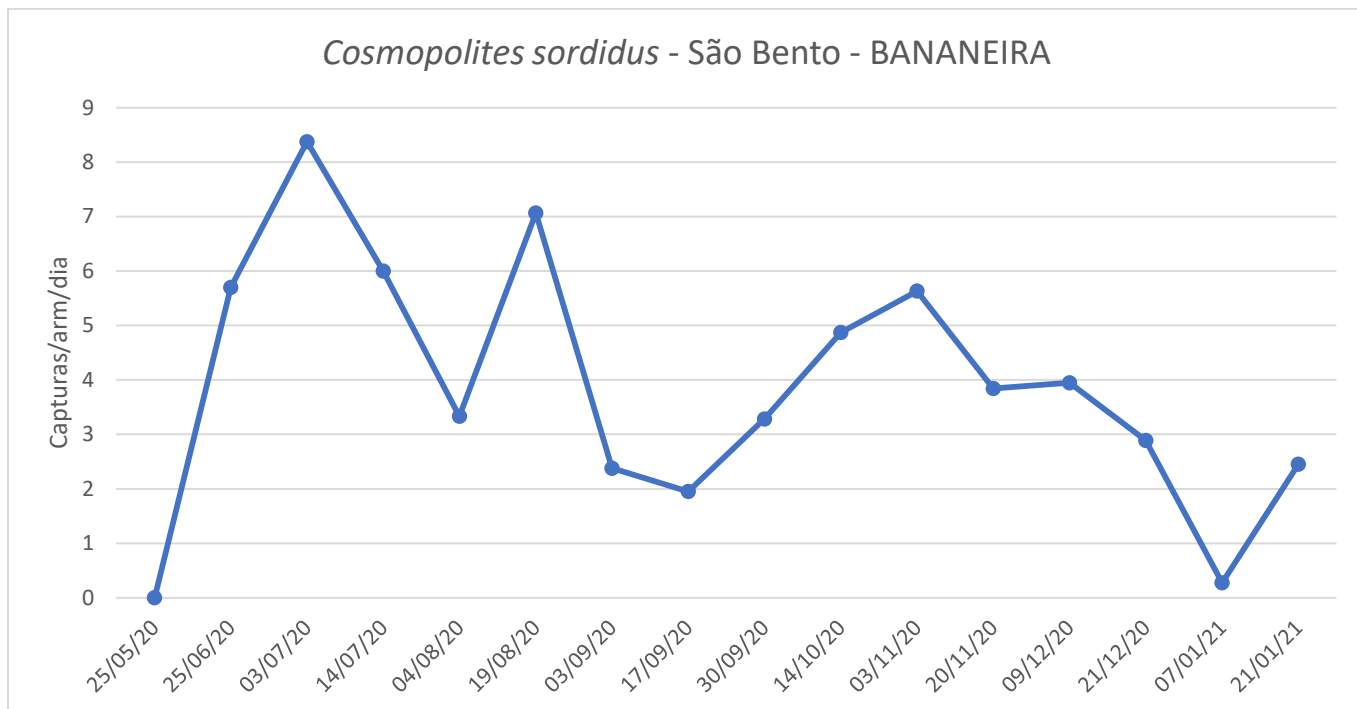

Figura 3 - Evolução das capturas de adultos de *C. sordidus* no pomar de bananeiras, da freguesia de São Bento, nos anos de 2020 e 2021.

Quadro 3 - Capturas de adultos de *C. sordidus* registadas no pomar de bananeiras, da freguesia de São Bento, nos anos de 2020 e 2021.

Datas de leituras	São Bento			
	1ª Arm	2ª Arm	3ª Arm	Capturas/arm/dia
25/05/20	Colocação armadilha			
25/06/20	137	188	205	5,699
03/07/20	64	54	83	8,375
14/07/20	34	61	103	6
04/08/20	42	44	124	3,333
19/08/20	116	101	101	7,067
03/09/20	24	30	53	2,378
17/09/20	18	34	30	1,952
30/09/20	34	55	39	3,282
14/10/20	43	84	63	4,872
03/11/20	105	116	117	5,633
20/11/20	91	76	29	3,843
09/12/20	87	44	94	3,947
21/12/20	55	27	22	2,889
07/01/21	1	7	6	0,275
21/01/21	27	8	68	2,452