

CUARENTAGRI

INFORMAÇÃO FITOSSANITÁRIA Ilha São Miguel – 11/01/2021

Cultura: Bananeira

Praga: *Cosmopolites sordidus*/Gorgulho da bananeira

Na última semana de monitorização, verificou-se um **acréscimo nas capturas de adultos** em Ribeira das Tainhas Capelas, São Roque e Vila Franca do Campo e a única exceção foi Rabo de Peixe de (Fig. 1-2 e Quadros 1-2).



**DRAg/DSA - Direção Regional da Agricultura
Direção de Serviços de Agricultura**



Figura 1- Evolução das capturas de adultos de *C. sordidus* em pomares de bananeiras, de quatro freguesias monitorizadas da Ilha de São Miguel, nos anos de 2020 e 2021.

Quadro 1- Capturas de adultos de *C. sordidus* registadas em pomares de bananeiras, de quatro freguesias monitorizadas da Ilha de São Miguel, nos anos de 2020 e 2021.

Datas de leitura	Ribeira das Tainhas				Capelas				São Roque				Vila Franca			
	1ª Arm	2ª Arm	3ª Arm	Capturas/arm/dia	1ª Arm	2ª Arm	3ª Arm	Capturas/arm/dia	1ª Arm	2ª Arm	3ª Arm	Capturas/arm/dia	1ª Arm	2ª Arm	3ª Arm	Capturas/arm/dia
01/10/20	Colocação armadilha				Colocação armadilha				Colocação armadilha				Colocação armadilha			
08/10/20	1	6	24	1,47	16	15	17	2,28	4	1	2	0,33	15	4	16	1,66
15/10/20	19	9	10	1,810	13	33	11	2,714	7	5	3	0,714	38	31	48	5,571
22/10/20	9	7	7	1,095	5	10	0	0,714	4	5	4	0,619	35	0	6	1,952
29/10/20	14	20	3	1,762	15	9	3	1,286	6	12	4	1,048	92	54	81	10,810
05/11/20	9	2	8	0,905	26	9	7	2	2	10	6	0,857	64	23	58	6,905
12/11/20	17	7	5	1,381	8	5	1	0,667	5	2	4	0,524	47	26	25	4,667
19/11/20	40	15	22	3,667	9	8	7	1,143	3	8	2	0,619	73	73	26	8,190
26/11/20	18	3	4	1,190	4	11	6	1	2	4	10	0,762	48	36	18	4,857
03/12/20	7	2	2	0,524	0	1	3	0,190	0	0	0	0	28	8	3	1,857
10/12/20	14	5	4	1,095	4	5	1	0,476	2	1	2	0,238	45	17	24	4,095
17/12/20	8	17	11	1,714	6	5	6	0,810	8	3	2	0,619	113	49	47	9,952
23/12/20	16	28	1	2,500	2	4	8	0,778	16	28	1	2,500	45	17	26	4,889
30/12/20	0	3	2	0,238	3	1	1	0,238	0	3	2	0,238	5	5	4	0,667
07/01/21	3	1	3	0,292	5	4	1	0,417	3	1	3	0,292	33	22	7	2,583

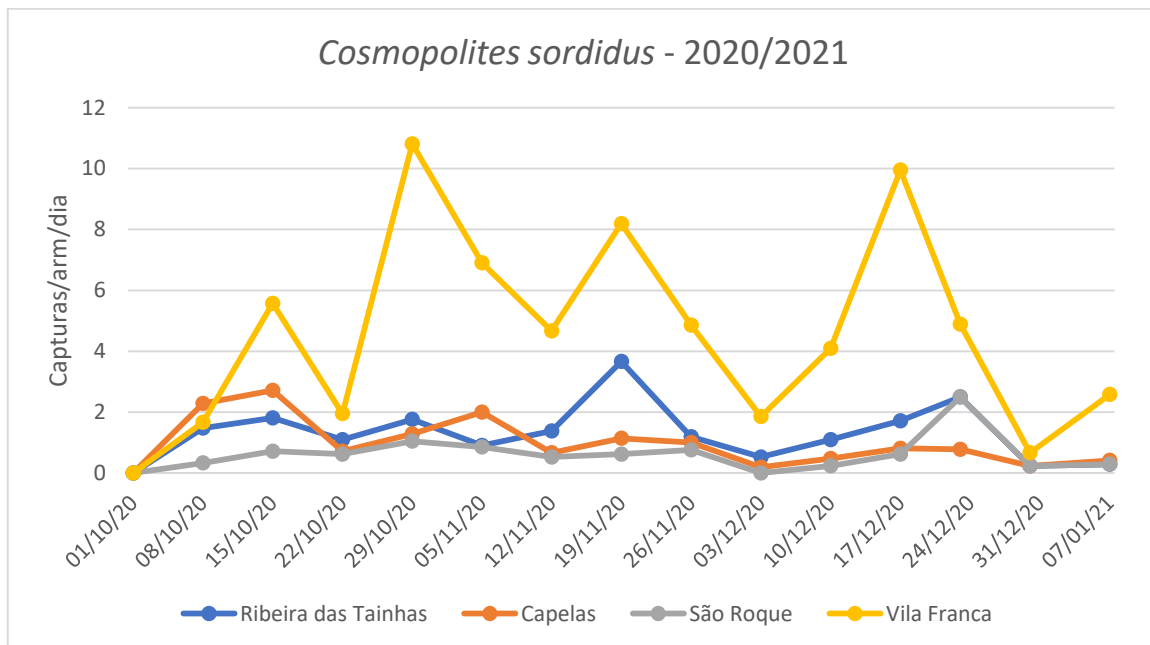

Figura 2 - Evolução das capturas de adultos de *C. sordidus* no pomar de bananeiras, da freguesia de Rabo de Peixe, na Ilha de São Miguel, nos anos de 2020 e 2021.

Quadro 2 - Capturas de adultos de *C. sordidus* registadas no pomar de bananeiras da freguesia de Rabo de Peixe, na Ilha de São Miguel, nos anos de 2020 e 2021.

Datas de leitura	Rabo de Peixe	
	Arm	Capturas/arm/dia
01/10/20	Colocação armadilha	
08/10/20	147	21
15/10/20	56	8
22/10/20	22	3,143
29/10/20	34	4,857
05/11/20	12	1,714
12/11/20	17	2,429
19/11/20	12	1,714
26/11/20	8	1,143
03/12/20	4	0,571
10/12/20	4	0,571
17/12/20	6	0,857
23/12/20	12	2,000
30/12/20	3	0,429
07/01/21	2	0,250

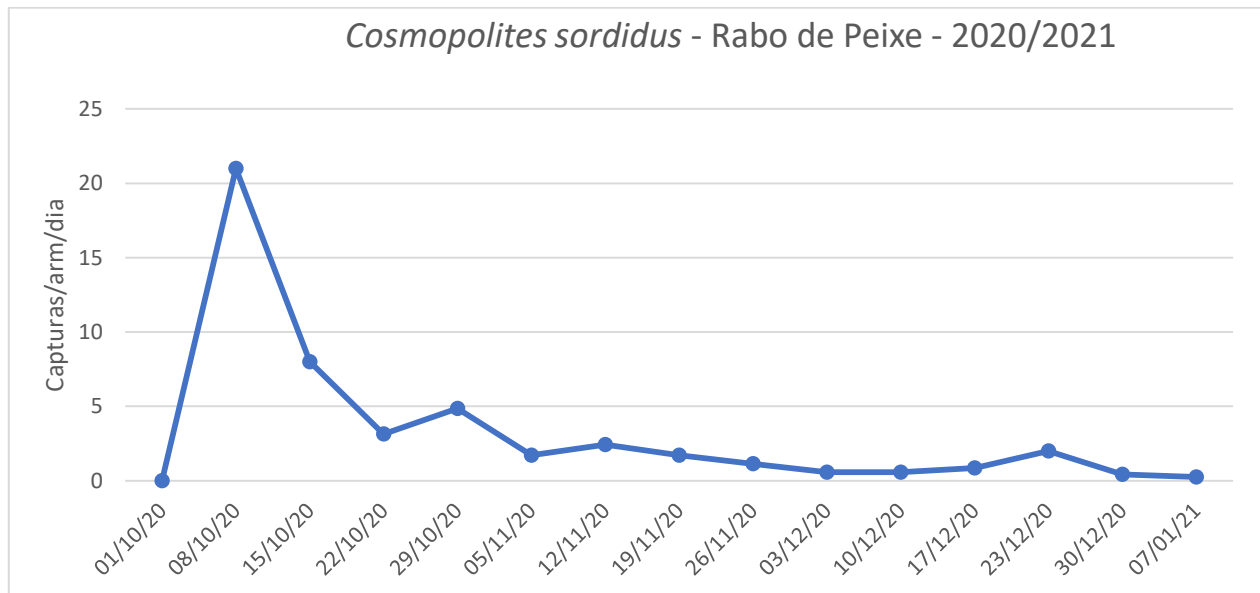