

# CUARENTAGRI

## INFORMAÇÃO FITOSSANITÁRIA Ilha Terceira 09/12/2020

### Cultura: BANANEIRA

#### Praga: *Cosmopolites sordidus* / Gorgulho da bananeira

As capturas estão a decrescer em **Porto Judeu** (Fig. 1 e Quadro 1).

Em **S. Pedro** (Fig. 2 e Quadro 2) as capturas de adultos de gorgulho mantem-se semelhantes em relação à semana anterior com um ligeiro decréscimo. Em **S. Bento** (Fig. 3 e Quadro 3) as capturas de gorgulho registaram um ligeiro acréscimo.

Três armadilhas Cosmotrack com atrativo Cosmoplus por locais foram instaladas para a monitorização desta praga.



### FRUTER / FRUTERCOOP



Figura 1- Evolução das capturas de adultos de *C. sordidus* no pomar de bananeira, da freguesia de Porto Judeu, no ano 2020.

Quadro 1 - Capturas de adultos de *C. sordidus* registadas no pomar de bananeira, da freguesia de Porto Judeu, no ano 2020.

| Porto Judeu      |                     |        |        |                  |
|------------------|---------------------|--------|--------|------------------|
| Datas de leitura | 1ª Arm              | 2ª Arm | 3ª Arm | Capturas/arm/dia |
| 27/05/20         | Colocação armadilha |        |        |                  |
| 03/06/20         | 18                  | 14     | 13     | 2,143            |
| 09/06/20         | 28                  | 10     | 20     | 3,222            |
| 23/06/20         | 51                  | 47     | 43     | 3,357            |
| 10/07/20         | 32                  | 32     | 6      | 1,373            |
| 04/08/20         | 58                  | 37     | 22     | 1,560            |
| 18/08/20         | 49                  | 13     | 7      | 1,643            |
| 02/09/20         | 50                  | 16     | 23     | 1,978            |
| 16/09/20         | 47                  | 39     | 48     | 3,190            |
| 28/09/20         | 55                  | 134    | 46     | 6,528            |
| 14/10/20         | 80                  | 116    | 61     | 5,354            |
| 27/10/20         | 48                  | 88     | 39     | 4,487            |
| 11/11/20         | 27                  | 40     | 19     | 1,911            |
| 25/11/20         | 55                  | 103    | 2      | 3,556            |
| 07/12/20         | 9                   | 5      | 5      | 0,528            |

## SDAT - Serviços de Desenvolvimento Agrário da Terceira

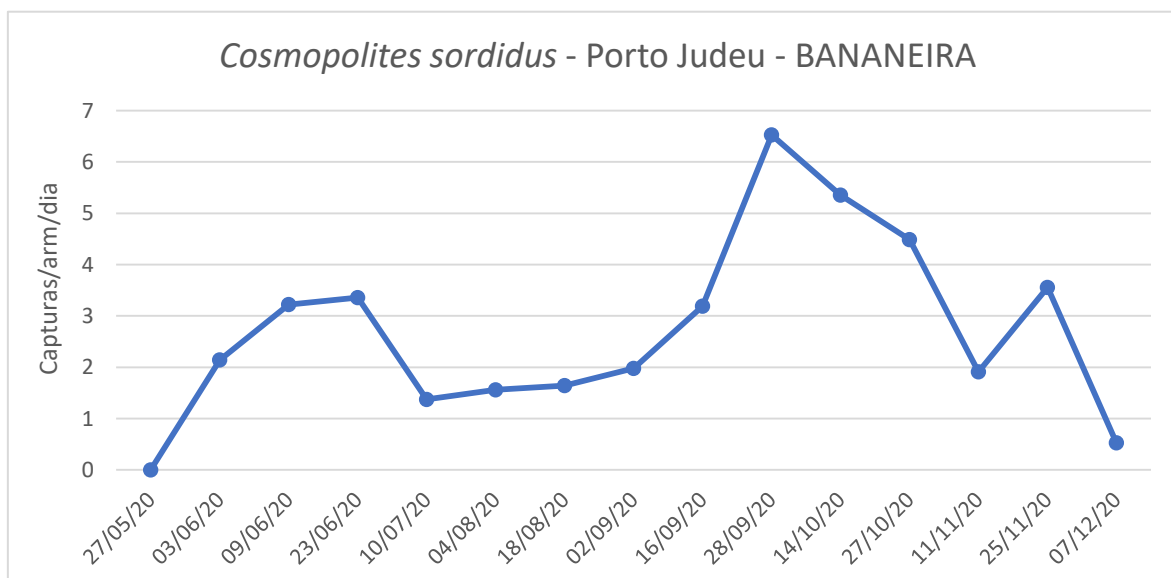

Figura 2 - Evolução das capturas de adultos de *C. sordidus* no pomar de bananeiras na freguesia de S. Pedro, de no ano 2020.

Quadro 2 - Capturas de adultos de *C. sordidus* registadas no pomar de bananeiras na freguesia de S. Pedro, de no ano 2020.

| Datas de leituras | S.Pedro             |        |        |                  |
|-------------------|---------------------|--------|--------|------------------|
|                   | 1ª Arm              | 2ª Arm | 3ª Arm | Capturas/arm/dia |
| 25/05/20          | Colocação armadilha |        |        |                  |
| 19/06/20          | 370                 | 105    | 201    | 9,013            |
| 03/07/20          | 212                 | 50     | 28     | 6,905            |
| 14/07/20          | 171                 | 24     | 46     | 7,303            |
| 04/08/20          | 56                  | 20     | 114    | 3,016            |
| 19/08/20          | 80                  | 170    | 127    | 8,378            |
| 03/09/20          | 204                 | 246    | 103    | 12,289           |
| 17/09/20          | 34                  | 143    | 160    | 8,024            |
| 30/09/20          | 171                 | 126    | 24     | 8,231            |
| 14/10/20          | 14                  | 84     | 123    | 5,667            |
| 03/11/20          | 14                  | 116    | 176    | 5,1              |
| 20/11/20          | 20                  | 147    | 187    | 6,941            |
| 09/12/20          | 100                 | 131    | 136    | 6,439            |

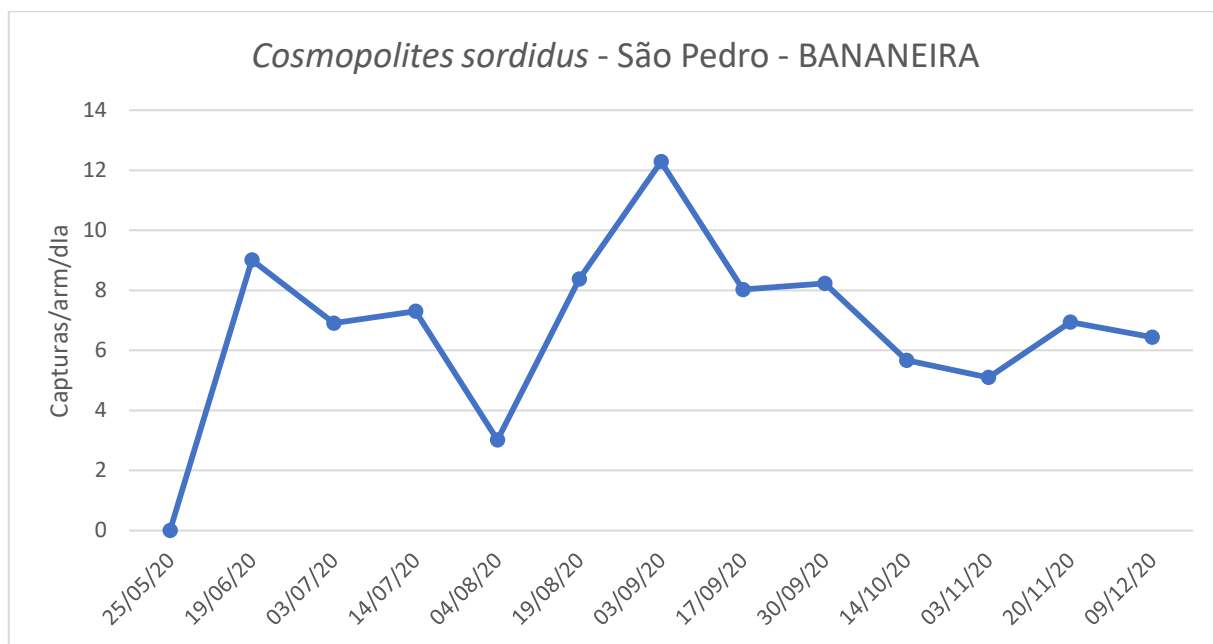
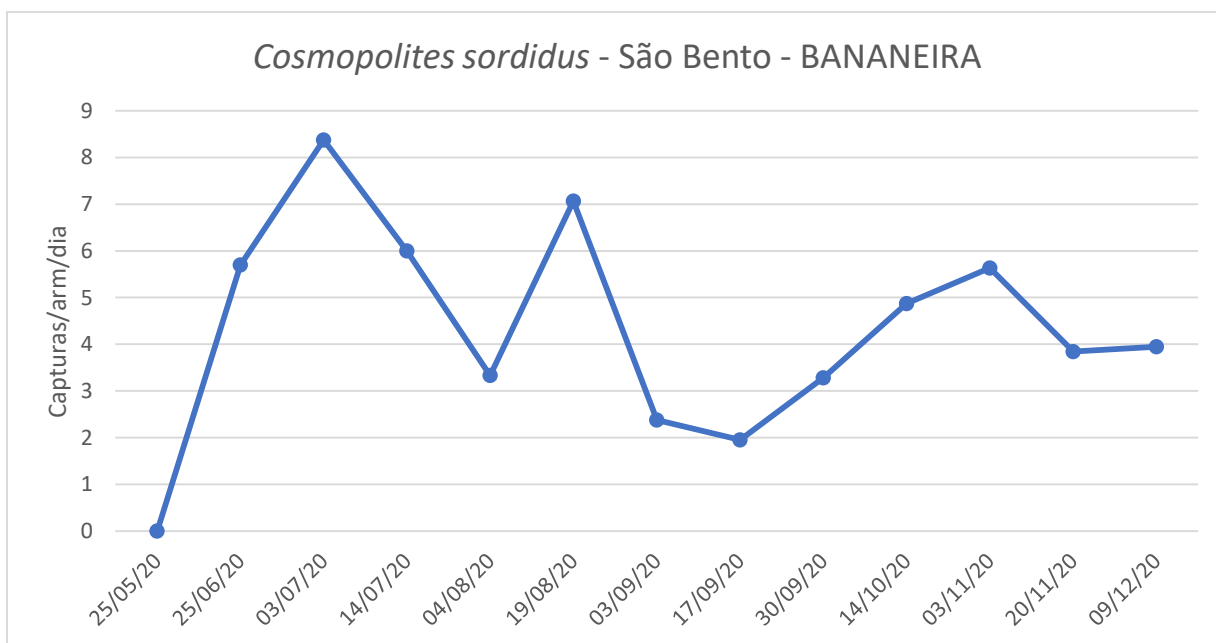

Figura 3 - Evolução das capturas de adultos de *C. sordidus* no pomar de bananeiras, da freguesia de São Bento, no ano 2020.

Quadro 3 - Capturas de adultos de *C. sordidus* registadas no pomar de bananeiras, da freguesia de São Bento, no ano 2020.

| Datas de leituras | São Bento           |        |        |                  |
|-------------------|---------------------|--------|--------|------------------|
|                   | 1ª Arm              | 2ª Arm | 3ª Arm | Capturas/arm/dia |
| 25/05/20          | Colocação armadilha |        |        |                  |
| 25/06/20          | 137                 | 188    | 205    | 5,699            |
| 03/07/20          | 64                  | 54     | 83     | 8,375            |
| 14/07/20          | 34                  | 61     | 103    | 6                |
| 04/08/20          | 42                  | 44     | 124    | 3,333            |
| 19/08/20          | 116                 | 101    | 101    | 7,067            |
| 03/09/20          | 24                  | 30     | 53     | 2,378            |
| 17/09/20          | 18                  | 34     | 30     | 1,952            |
| 30/09/20          | 34                  | 55     | 39     | 3,282            |
| 14/10/20          | 43                  | 84     | 63     | 4,872            |
| 03/11/20          | 105                 | 116    | 117    | 5,633            |
| 20/11/20          | 91                  | 76     | 29     | 3,843            |
| 09/12/20          | 87                  | 44     | 94     | 3,947            |