

CUARENTAGRI

INFORMAÇÃO FITOSSANITÁRIA Ilha São Miguel – 17/12/2020

Cultura: Bananeira

Praga: *Cosmopolites sordidus* / Gorgulho da bananeira

No último dia de monitorização, verificou-se um ligeiro **acréscimo nas capturas de adultos** em São Roque, Capelas, Vila Franca e Rabo de Peixe e um decréscimo na Ribeira das Tainhas (Fig. 1-2 e Quadros 1-2).



DRAg/DSA - Direção Regional da Agricultura
Direção de Serviços de Agricultura



Figura 1 - Evolução das capturas de adultos de *C. sordidus* em pomares de bananeiras, de quatro freguesias monitorizadas da Ilha de São Miguel, no ano 2020.

Quadro 1- Capturas de adultos de *C. sordidus* registadas em pomares de bananeiras, de quatro freguesias monitorizadas da Ilha de São Miguel, no ano 2020.

| Datas de leitura | Ribeira das Tainhas | | | | Capelas | | | | São Roque | | | | Vila Franca | | | |
|------------------|---------------------|--------|--------|------------------|---------------------|--------|--------|------------------|---------------------|--------|--------|------------------|---------------------|--------|--------|------------------|
| | 1ª Arm | 2ª Arm | 3ª Arm | Capturas/arm/dia | 1ª Arm | 2ª Arm | 3ª Arm | Capturas/arm/dia | 1ª Arm | 2ª Arm | 3ª Arm | Capturas/arm/dia | 1ª Arm | 2ª Arm | 3ª Arm | Capturas/arm/dia |
| 01/10/20 | Colocação armadilha | | | | Colocação armadilha | | | | Colocação armadilha | | | | Colocação armadilha | | | |
| 08/10/20 | 1 | 6 | 24 | 1,47 | 16 | 15 | 17 | 2,28 | 4 | 1 | 2 | 0,33 | 15 | 4 | 16 | 1,66 |
| 15/10/20 | 19 | 9 | 10 | 1,810 | 13 | 33 | 11 | 2,714 | 7 | 5 | 3 | 0,714 | 38 | 31 | 48 | 5,571 |
| 22/10/20 | 9 | 7 | 7 | 1,095 | 5 | 10 | 0 | 0,714 | 4 | 5 | 4 | 0,619 | 35 | 0 | 6 | 1,952 |
| 29/10/20 | 14 | 20 | 3 | 1,762 | 15 | 9 | 3 | 1,286 | 6 | 12 | 4 | 1,048 | 92 | 54 | 81 | 10,810 |
| 05/11/20 | 9 | 2 | 8 | 0,905 | 26 | 9 | 7 | 2 | 2 | 10 | 6 | 0,857 | 64 | 23 | 58 | 6,905 |
| 12/11/20 | 17 | 7 | 5 | 1,381 | 8 | 5 | 1 | 0,667 | 5 | 2 | 4 | 0,524 | 47 | 26 | 25 | 4,667 |
| 19/11/20 | 40 | 15 | 22 | 3,667 | 9 | 8 | 7 | 1,143 | 3 | 8 | 2 | 0,619 | 73 | 73 | 26 | 8,190 |
| 26/11/20 | 18 | 3 | 4 | 1,190 | 4 | 11 | 6 | 1 | 2 | 4 | 10 | 0,762 | 48 | 36 | 18 | 4,857 |
| 03/12/20 | 7 | 2 | 2 | 0,524 | 0 | 1 | 3 | 0,190 | 0 | 0 | 0 | 0 | 28 | 8 | 3 | 1,857 |
| 10/12/20 | 14 | 5 | 4 | 1,095 | 4 | 5 | 1 | 0,476 | 2 | 1 | 2 | 0,238 | 45 | 17 | 24 | 4,095 |
| 17/12/20 | 8 | 17 | 11 | 1,714 | 6 | 5 | 6 | 0,810 | 8 | 3 | 2 | 0,619 | 113 | 49 | 47 | 9,952 |

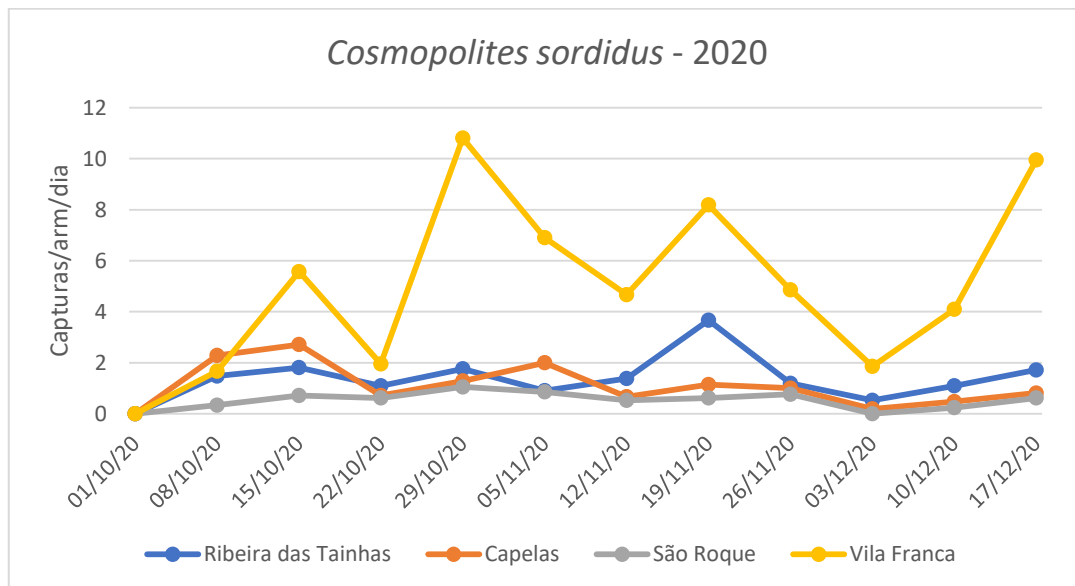

Figura 2 - Evolução das capturas de adultos de *C. sordidus* no pomar de bananeiras, da freguesia de Rabo de Peixe, na Ilha de São Miguel, no ano 2020.

Quadro 2 - Capturas de adultos de *C. sordidus* registadas no pomar de bananeiras da freguesia de Rabo de Peixe, na Ilha de São Miguel, no ano 2020.

| Datas de leitura | Rabo de Peixe | |
|------------------|---------------------|------------------|
| | Arm | Capturas/arm/dia |
| 01/10/20 | Colocação armadilha | |
| 08/10/20 | 147 | 21 |
| 15/10/20 | 56 | 8 |
| 22/10/20 | 22 | 3,143 |
| 29/10/20 | 34 | 4,857 |
| 05/11/20 | 12 | 1,714 |
| 12/11/20 | 17 | 2,429 |
| 19/11/20 | 12 | 1,714 |
| 26/11/20 | 8 | 1,143 |
| 03/12/20 | 4 | 0,571 |
| 10/12/20 | 4 | 0,571 |
| 17/12/20 | 6 | 0,857 |

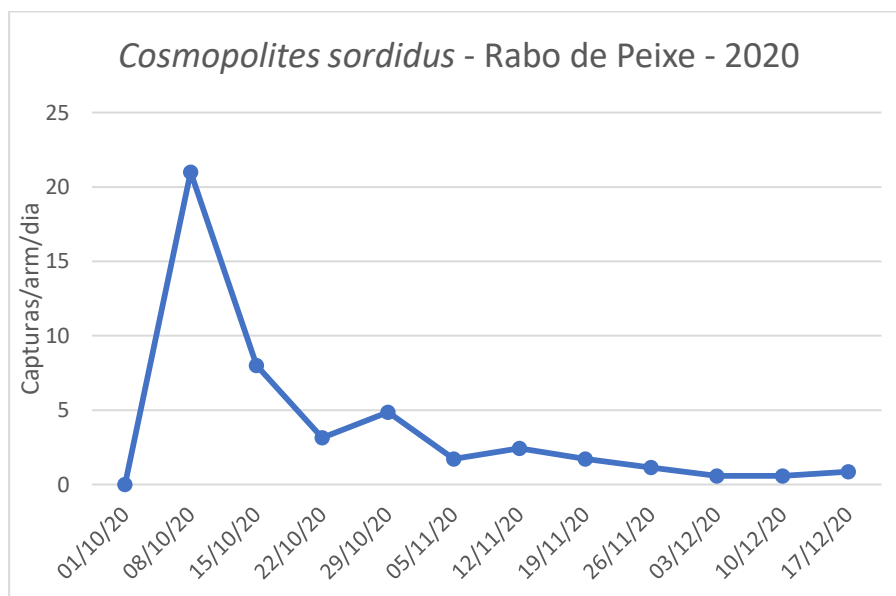