

CUARENTAGRI

INFORMAÇÃO FITOSSANITÁRIA Ilha Terceira – 23/11/20

Praga: *Spodoptera littoralis*/ nóctua da pastagem

Observa-se um decréscimo significativo das capturas dos adultos da *S.littoralis* em todos os locais de monitorização: Ribeirinha, São Brás (Fig. 1 ; Quadro 1) Altares e São Bartolomeu (Fig. 2; Quadro 2).

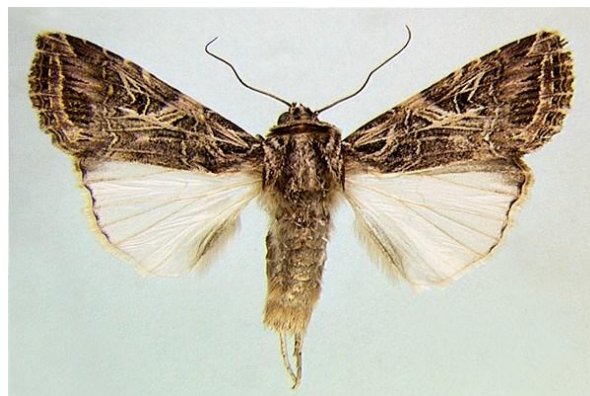

SDAT - Serviços de Desenvolvimento Agrário da Terceira



Figura 1 - Evolução das capturas de adultos de *S. littoralis* na parcela com pastagem nas freguesias de Ribeirinha e São Brás, no ano 2020.

Quadro 1 - Capturas de adultos de *S. littoralis* na parcela com pastagem nas freguesias de Ribeirinha e São Brás, no ano 2020.

Dias das leituras	Ribeirinha		São Brás	
	Arm. Funil	Capturas/arm/dia	Arm. Funil	Capturas/arm/dia
04/08/20	Colocação armadilha		Colocação armadilha	
18/08/20	2	0,143	0	0
03/09/20	17	1,063	6	0,375
11/09/20	50	6,25	20	2,500
17/09/20	25	4,167	64	10,667
30/09/20	Impossível contagem		Impossível contagem	
14/10/20	Impossível contagem		Impossível contagem	
28/10/20	5	0,357	613	43,786
13/11/20	181	11,313	1432	89,500
19/11/20	49	8,167	46	7,667

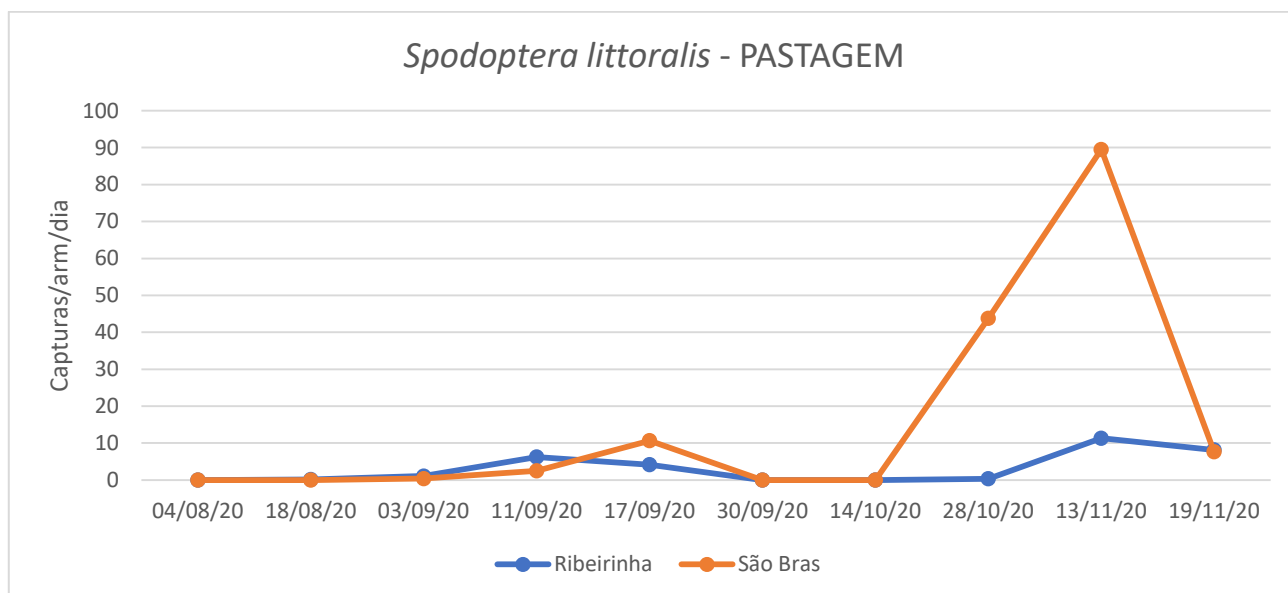
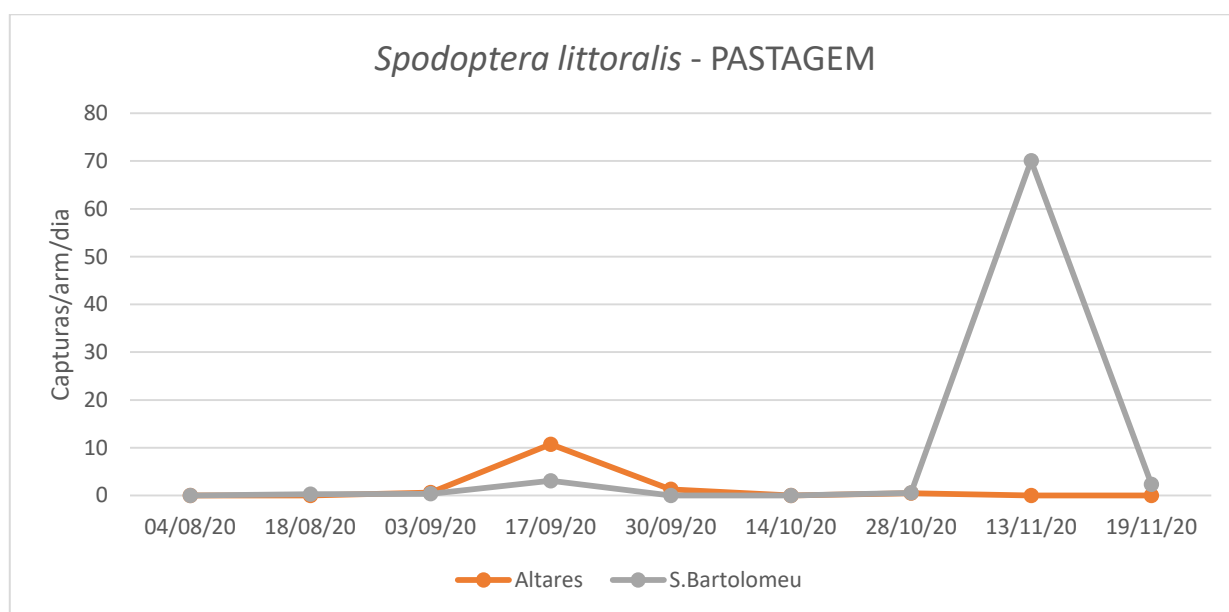

Figura 2 - Evolução das capturas de adultos de *S. littoralis* na parcela com pastagem nas freguesias Altares e São Bartolomeu, no ano 2020.

Quadro 2 - Capturas de adultos de *S. littoralis* na parcela com pastagem nas freguesias de Altares e São Bartolomeu, no ano 2020.

Dias das leituras	Altares		São Bartolomeu	
	Arm. Funil	Capturas/arm/dia	Arm. Funil	Capturas/arm/dia
04/08/20	Colocação armadilha	0	Colocação armadilha	0
18/08/20	0	0	4	0,286
03/09/20	10	0,625	6	0,375
17/09/20	150	10,714	43	3,071
30/09/20	17	1,308	Impossível contagem	
14/10/20	Impossível contagem		Impossível contagem	
28/10/20	7	0,5	8	0,571
13/11/20	0	0	1121	70,063
19/11/20	0	0	14	2,333