

# CUARENTAGRI

## INFORMAÇÃO FITOSSANITÁRIA Ilha Terceira – 06/11/2020

### Praga: *Spodoptera littoralis*/ nóctua da pastagem

Verifica-se um aumento muito significativo das capturas dos adultos da *S. littoralis* na zona e S. Brás com 613 adultos (Fig. 1; Quadro 1), embora também se registem capturas de menor montante nas zonas de altares e S. Bartolomeu (Fig 2; Quadro 2)

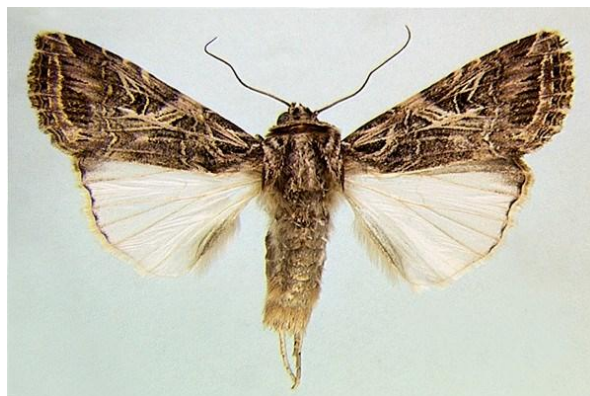

### SDAT - Serviços de Desenvolvimento Agrário da Terceira



Figura 1 - Evolução das capturas de adultos de *S. littoralis* na parcela com pastagem nas freguesias de Ribeirinha e S.Brás, no ano 2020.

Quadro 1 - Capturas de adultos de *S. littoralis* na parcela com pastagem nas freguesias de Ribeirinha e S.Bras, no ano 2020.

Ribeirinha			São Bras	
Dias das leituras	Arm. Funil	Arm. Funil	Arm. Funil	Capturas/arm/dia
04/08/20	Colocação armadilha		Colocação armadilha	
18/08/20	2	0,143	0	0
03/09/20	17	1,063	6	0,375
11/09/20	50	6,25	20	2,500
17/09/20	25	4,167	64	10,667
30/09/20	Impossível contagem		Impossível contagem	
14/10/20	Impossível contagem		Impossível contagem	
28/10/20	5	0,357	613	43,786

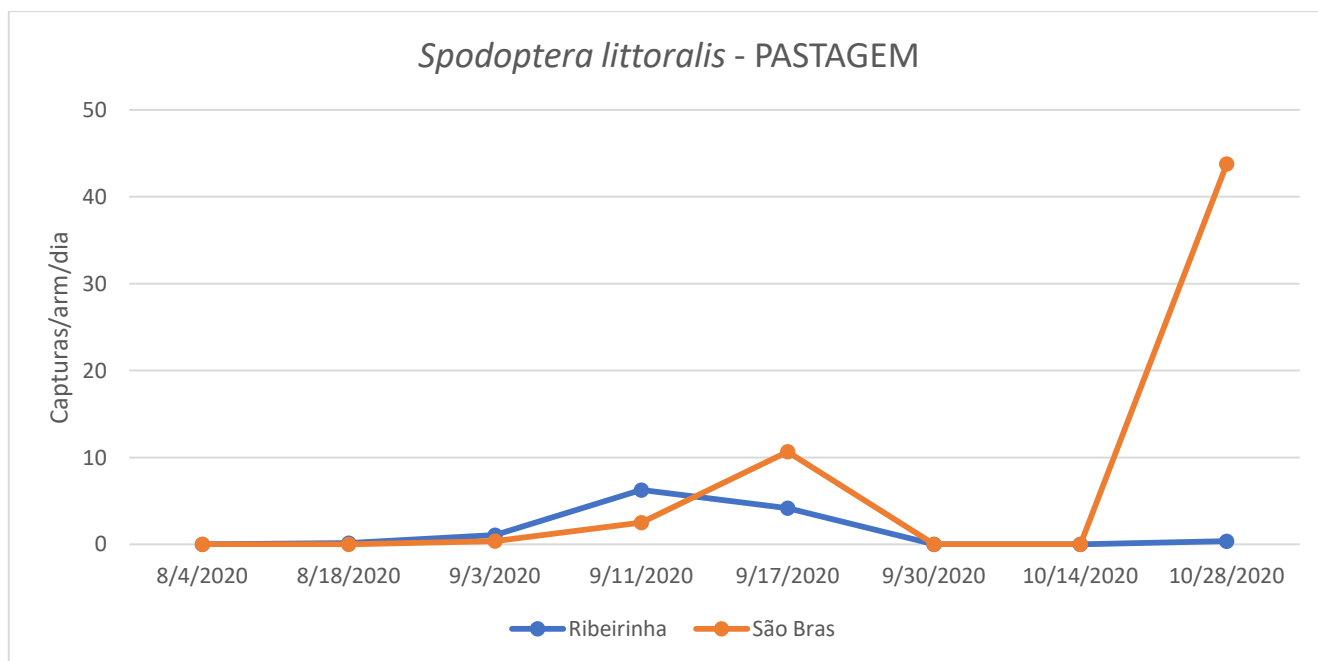
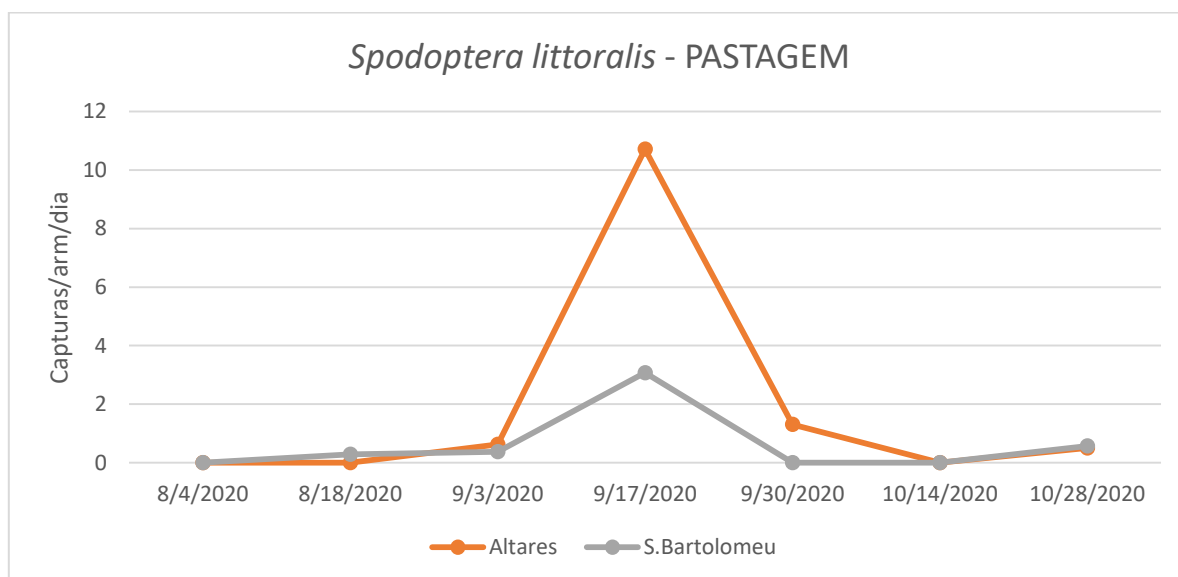

Figura 2 - Evolução das capturas de adultos de *S. littoralis* na parcela com pastagem nas freguesias Altares e S. Bartolomeu, no ano 2020.

Quadro 2 - Capturas de adultos de *S. littoralis* na parcela com pastagem nas freguesias de Altares e S.Bartolomeu, no ano 2020.

Dias das leituras	Altares		S.Bartolomeu	
	Arm. Funil	Capturas/arm/dia	Arm. Funil	Capturas/arm/dia
04/08/20	Colocação armadilha	0	Colocação armadilha	0
18/08/20	0	0	4	0,286
03/09/20	10	0,625	6	0,375
17/09/20	150	10,714	43	3,071
30/09/20	17	1,308	Impossível contagem	
14/10/20	Impossível contagem		Impossível contagem	
28/10/2020	7	0,5	8	0,571