

CUARENTAGRI

INFORMAÇÃO FITOSSANITÁRIA Ilha Terceira 23/11/2020

Praga: *Cosmopolites sordidus* / Gorgulho da bananeira

Em **S. Pedro** (Fig. 2 e Quadro 2) regista-se um acréscimo das capturas de adultos de gorgulho.

Por outro lado, as capturas estão a decrescer na parcela do **Porto Judeu** (Fig. 1 e Quadro 1) e em **S. Bento** (Fig. 3 e Quadro 3).

Foram instaladas para a monitorização desta praga três (3) armadilhas Cosmotrack com atrativo Cosmoplus por locais.



Cultura: BANANEIRA FRUTER / FRUTERCOOP



Figura 1- Evolução das capturas de adultos de *C. sordidus* no pomar de bananeira, da freguesia de Porto Judeu, no ano 2020.

Quadro 1 - Capturas de adultos de *C. sordidus* registadas no pomar de bananeira, da freguesia de Porto Judeu, no ano 2020.

| Porto Judeu | | | | |
|------------------|---------------------|--------|--------|------------------|
| Datas de leitura | 1ª Arm | 2ª Arm | 3ª Arm | Capturas/arm/dia |
| 27/05/20 | Colocação armadilha | | | |
| 03/06/20 | 18 | 14 | 13 | 2,143 |
| 09/06/20 | 28 | 10 | 20 | 3,222 |
| 23/06/20 | 51 | 47 | 43 | 3,357 |
| 10/07/20 | 32 | 32 | 6 | 1,373 |
| 04/08/20 | 58 | 37 | 22 | 1,560 |
| 18/08/20 | 49 | 13 | 7 | 1,643 |
| 02/09/20 | 50 | 16 | 23 | 1,978 |
| 16/09/20 | 47 | 39 | 48 | 3,190 |
| 28/09/20 | 55 | 134 | 46 | 6,528 |
| 14/10/20 | 80 | 116 | 61 | 5,354 |
| 27/10/20 | 48 | 88 | 39 | 4,487 |
| 11/11/20 | 27 | 40 | 19 | 1,911 |

SDAT - Serviços de Desenvolvimento Agrário da Terceira

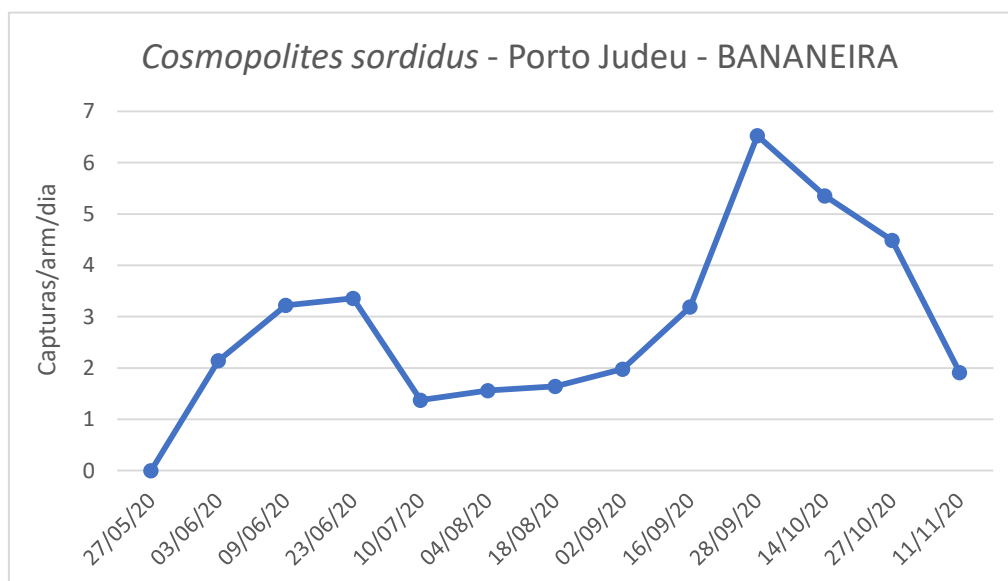

Figura 2 - Evolução das capturas de adultos de *C. sordidus* no pomar de bananeiras na freguesia de São Pedro, de no ano 2020.

Quadro 2 - Capturas de adultos de *C. sordidus* registadas no pomar de bananeiras na freguesia de S. Pedro, de no ano 2020.

| Datas de leituras | S.Pedro | | | |
|-------------------|---------------------|--------|--------|------------------|
| | 1ª Arm | 2ª Arm | 3ª Arm | Capturas/arm/dia |
| 25/05/20 | Colocação armadilha | | | |
| 19/06/20 | 370 | 105 | 201 | 9,013 |
| 03/07/20 | 212 | 50 | 28 | 6,905 |
| 14/07/20 | 171 | 24 | 46 | 7,303 |
| 04/08/20 | 56 | 20 | 114 | 3,016 |
| 19/08/20 | 80 | 170 | 127 | 8,378 |
| 03/09/20 | 204 | 246 | 103 | 12,289 |
| 17/09/20 | 34 | 143 | 160 | 8,024 |
| 30/09/20 | 171 | 126 | 24 | 8,231 |
| 14/10/20 | 14 | 84 | 123 | 5,667 |
| 03/11/20 | 14 | 116 | 176 | 5,1 |
| 20/11/20 | 20 | 147 | 187 | 6,941 |

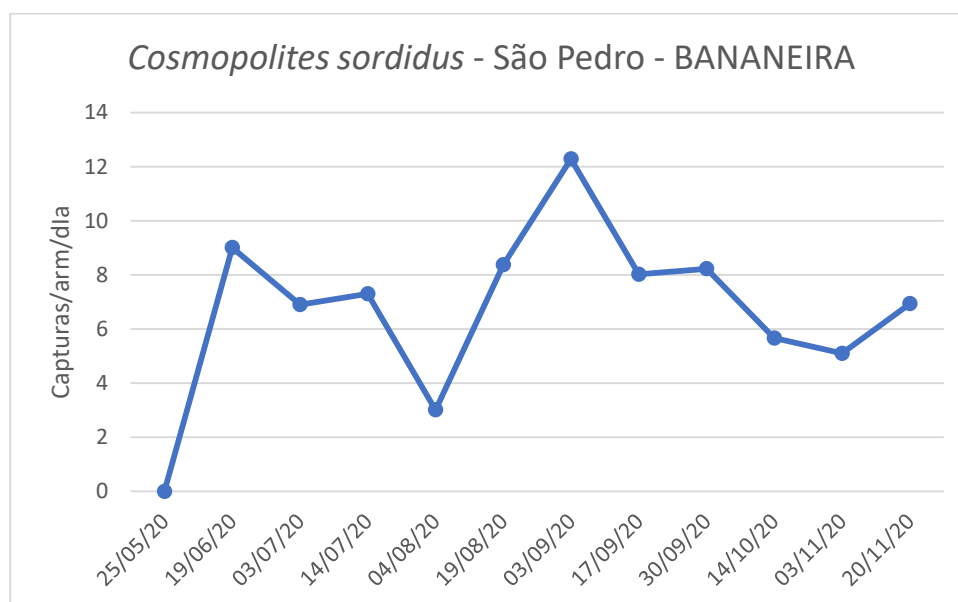
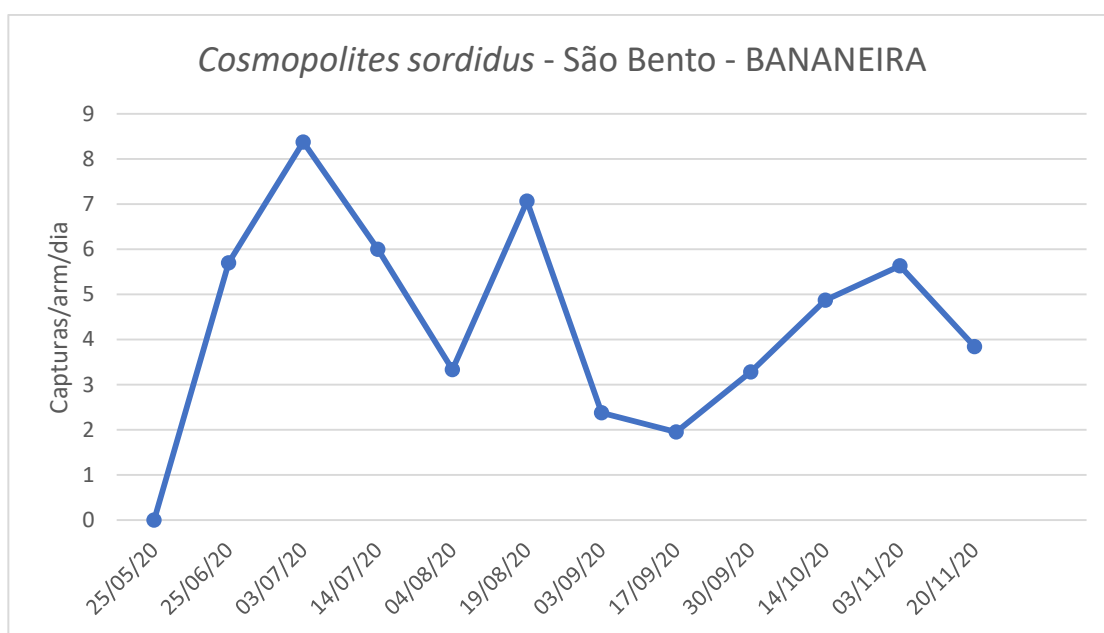

Figura 3 - Evolução das capturas de adultos de *C. sordidus* no pomar de bananeiras, da freguesia de São Bento, no ano 2020.

Quadro 3 - Capturas de adultos de *C. sordidus* registadas no pomar de bananeiras, da freguesia de São Bento, no ano 2020.

| Datas de leituras | São Bento | | | |
|-------------------|---------------------|--------|--------|------------------|
| | 1ª Arm | 2ª Arm | 3ª Arm | Capturas/arm/dia |
| 25/05/20 | Colocação armadilha | | | |
| 25/06/20 | 137 | 188 | 205 | 5,699 |
| 03/07/20 | 64 | 54 | 83 | 8,375 |
| 14/07/20 | 34 | 61 | 103 | 6 |
| 04/08/20 | 42 | 44 | 124 | 3,333 |
| 19/08/20 | 116 | 101 | 101 | 7,067 |
| 03/09/20 | 24 | 30 | 53 | 2,378 |
| 17/09/20 | 18 | 34 | 30 | 1,952 |
| 30/09/20 | 34 | 55 | 39 | 3,282 |
| 14/10/20 | 43 | 84 | 63 | 4,872 |
| 03/11/20 | 105 | 116 | 117 | 5,633 |
| 20/11/20 | 91 | 76 | 29 | 3,843 |