

CUARENTAGRI

INFORMAÇÃO FITOSSANITÁRIA Ilha São Miguel – 05/11/2020

Cultura: Bananeira

Praga: *Cosmopolites sordidus* / Gorgulho da bananeira

Em **todas as parcelas** em estudo (Capelas, Ribeira das Tainhas, São Roque, e Rabo de Peixe (Fig. 1; Quadro 1 e Fig. 2; Quadro 2)) registaram um **acréscimo do número de adultos de gorgulho capturados**.

Em **Vila Franca** as capturas aumentaram significativamente (1,9 para 10,8 adultos/armadilha/dia (Fig. 1; Quadro 1)).



**DRAg/DSA - Direção Regional da Agricultura
Direção de Serviços de Agricultura**



Figura 1- Evolução das capturas de adultos de *C. sordidus* em pomares de bananeiras, de quatro freguesias monitorizadas da Ilha de São Miguel, no ano 2020.

Quadro 1- Capturas de adultos de *C. sordidus* registadas em pomares de bananeiras, de quatro freguesias monitorizadas da Ilha de São Miguel, no ano 2020.

Datas de leitura	Ribeira das Tainhas				Capelas				São Roque				Vila Franca			
	1ª Arm	2ª Arm	3ª Arm	Capturas/arm/dia	1ª Arm	2ª Arm	3ª Arm	Capturas/arm/dia	1ª Arm	2ª Arm	3ª Arm	Capturas/arm/dia	1ª Arm	2ª Arm	3ª Arm	Capturas/arm/dia
01/10/20	Colocação armadilha				Colocação armadilha				Colocação armadilha				Colocação armadilha			
08/10/20	1	6	24	1,47	16	15	17	2,28	4	1	2	0,33	15	4	16	1,66
15/10/20	19	9	10	1,810	13	33	11	2,714	7	5	3	0,714	38	31	48	5,571
22/10/20	9	7	7	1,095	5	10	0	0,714	4	5	4	0,619	35	0	6	1,952
29/10/20	14	20	3	1,762	15	9	3	1,286	6	12	4	1,048	92	54	81	10,810

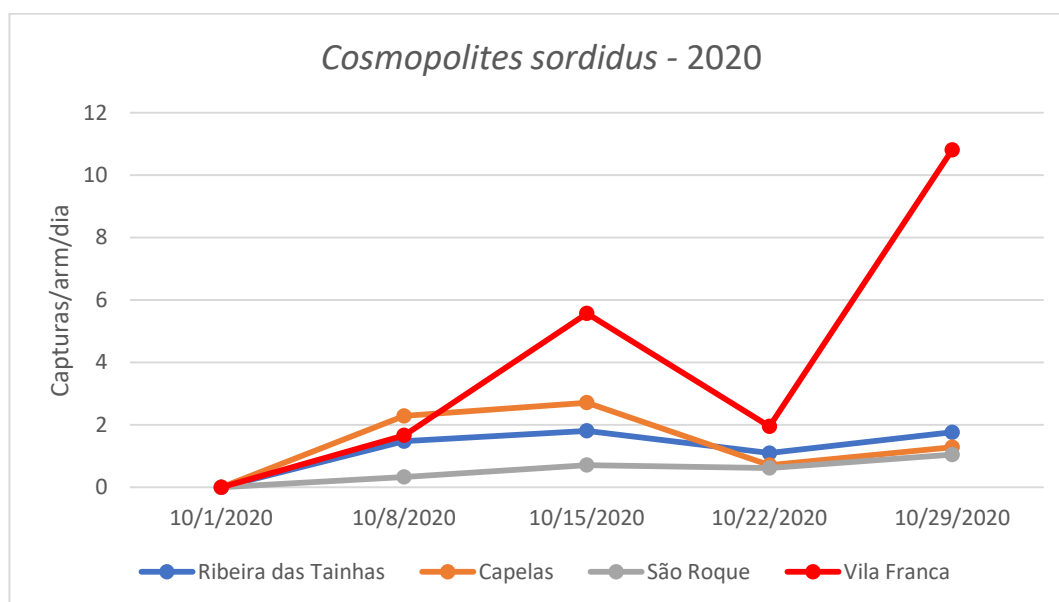
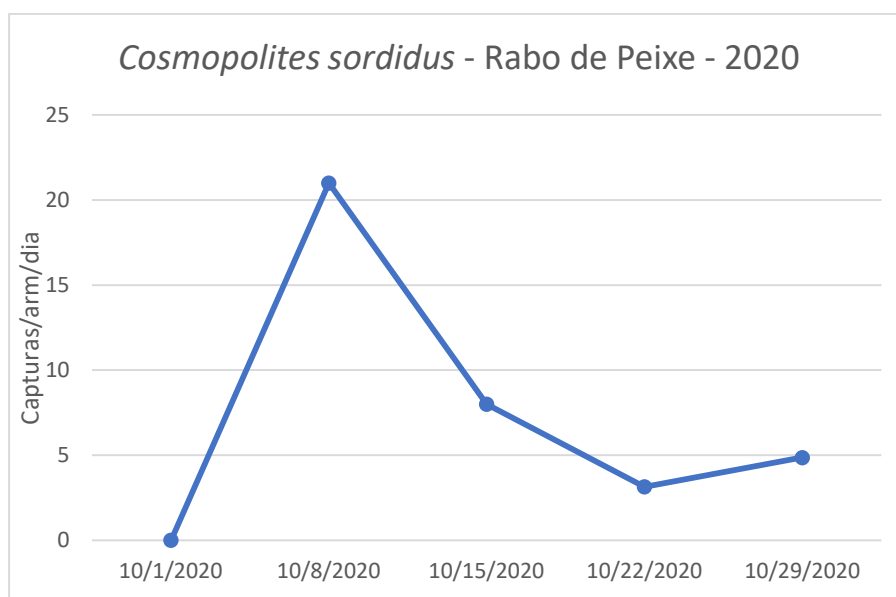

Figura 2- Evolução das capturas de adultos de *C. sordidus* no pomar de bananeiras, da freguesia de Rabo de Peixe, na Ilha de São Miguel, no ano 2020.

Quadro 2 - Capturas de adultos de *C. sordidus* registadas no pomar de bananeiras da freguesia de Rabo de Peixe, na Ilha de São Miguel, no ano 2020.

Datas de leitura	Rabo de Peixe	
	1ª Arm	Capturas/arm/dia
01/10/20	Colocação armadilha	
08/10/20	147	21
15/10/20	56	8
22/10/20	22	3,143
29/10/20	34	4,857