

CUARENTAGRI

INFORMAÇÃO FITOSSANITÁRIA Ilha Terceira 28/09/2020

Praga: *Cosmopolites sordidus* / Gorgulho da bananeira

Nos pomares do Porto Judeu (Fig. 1 e Quadro 1), assiste-se a uma subida significativa das populações devendo os produtores serem alertados para o facto.

Em S. Pedro (Fig. 2 e Quadro 2) as populações estão altas mas estabilizadas.

Em S. Bento (Fig.3, Quadro 3) assiste-se também a uma enorme subida das populações devendo os produtores serem alertados para o facto.



FRUTER / FRUTERCOOP Cultura: BANANEIRA



Figura 1- Evolução das capturas de adultos de *C. sordidus* no pomar de bananeira, da freguesia de Porto Judeu, no ano 2020.

Quadro 1- Capturas de adultos de *C. sordidus* registadas no pomar de bananeira, da freguesia de Porto Judeu, no ano 2020.

Porto Judeu				
Datas de leitura	1ª Arm	2ª Arm	3ª Arm	Capturas/arm/dia
27/05/20	Colocação armadilha			
03/06/20	18	14	13	2,143
09/06/20	28	10	20	3,222
23/06/20	51	47	43	3,357
10/07/20	32	32	6	1,373
04/08/20	58	37	22	1,560
18/08/20	49	13	7	1,643
02/09/20	50	16	23	1,978
16/09/20	47	39	48	3,190
28/09/20	55	134	46	6,528

SDAT - Serviços de Desenvolvimento Agrário da Terceira

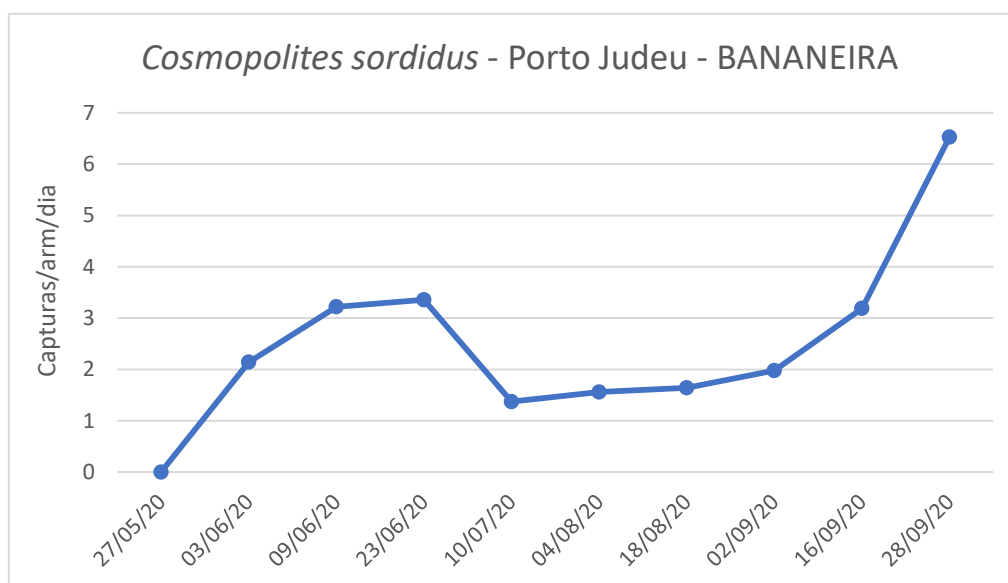

Figura 2- Evolução das capturas de adultos de *C. sordidus* no pomar de bananeiras na freguesia de S. Pedro, de no ano 2020.

Quadro 2- Capturas de adultos de *C. sordidus* registadas no pomar de bananeiras na freguesia de S. Pedro, de no ano 2020.

Datas de leituras	S.Pedro			
	1ª Arm	2ª Arm	3ª Arm	Capturas/arm/dia
25/05/20	Colocação armadilha			
19/06/20	370	105	201	9,013
03/07/20	212	50	28	6,905
14/07/20	171	24	46	7,303
04/08/20	56	20	114	3,016
19/08/20	80	170	127	8,378
03/09/20	204	246	103	12,289
17/09/20	34	143	160	8,024
30/09/20	171	126	24	8,231

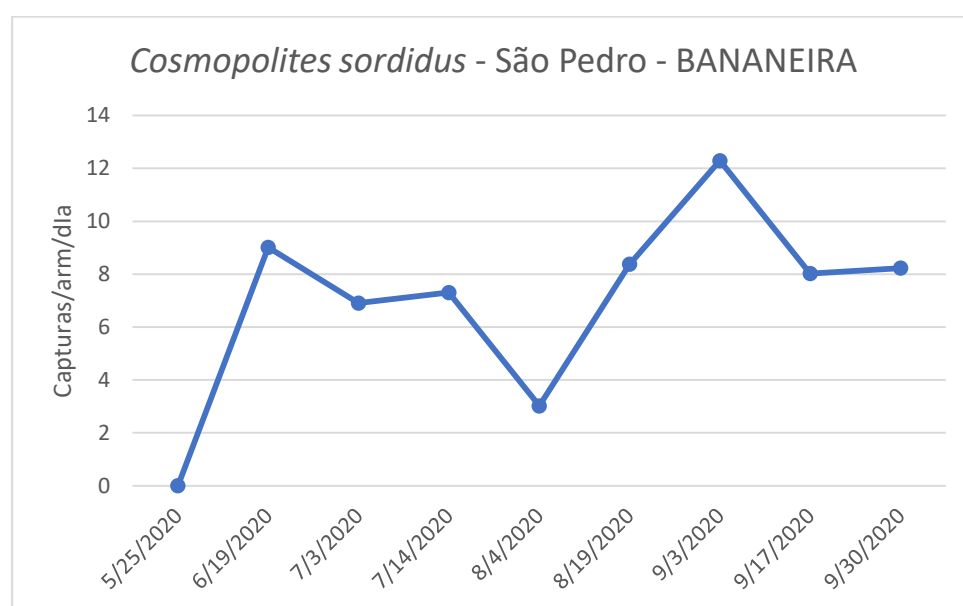
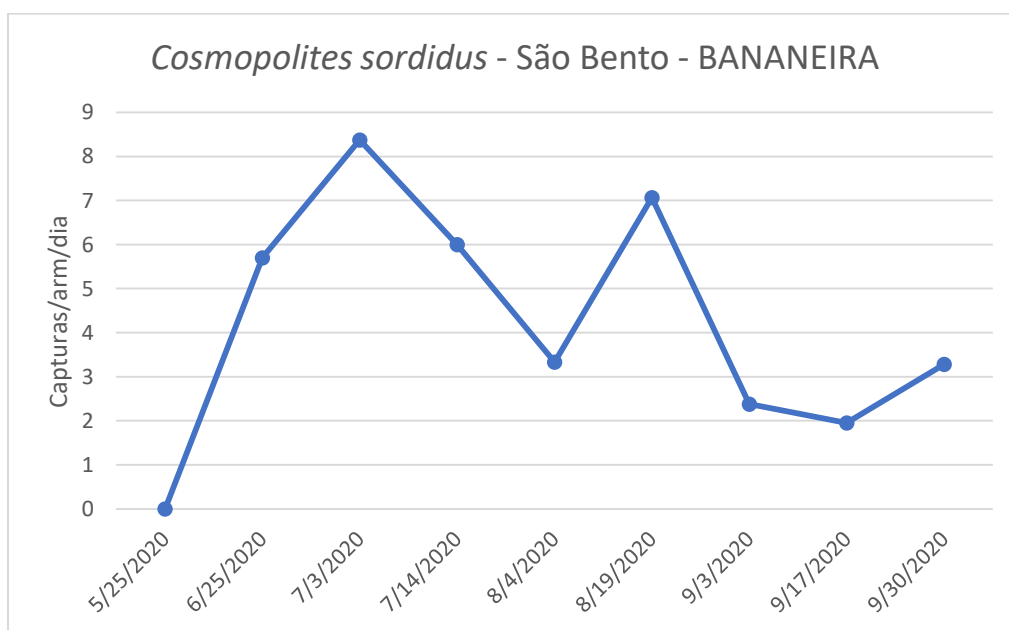

Figura 3 - Evolução das capturas de adultos de *C. sordidus* no pomar de bananeiras, da freguesia de São Bento, no ano 2020.

Quadro 3 - Capturas de adultos de *C. sordidus* registadas no pomar de bananeiras, da freguesia de São Bento, no ano 2020.

Datas de leituras	São Bento			
	1ª Arm	2ª Arm	3ª Arm	Capturas/arm/dia
25/05/20	Colocação armadilha			
25/06/20	137	188	205	5,699
03/07/20	64	54	83	8,375
14/07/20	34	61	103	6
04/08/20	42	44	124	3,333
19/08/20	116	101	101	7,067
03/09/20	24	30	53	2,378
17/09/20	18	34	30	1,952
30/09/20	34	55	39	3,282