

CUARENTAGRI

INFORMAÇÃO FITOSSANITÁRIA Ilha Terceira – 30/09/2020

Praga: *Spodoptera littoralis*/ nóctua da pastagem

As capturas dos adultos da *S. littoralis* está a decrescer em todos os locais de monitorização (Fig. 1 e 2; Quadro 1 e 2). A atividade de monitorização revela que os adultos capturados estão a atingir o seu pico populacional atingindo valores muito elevados que impossibilitaram a sua contagem pelo que devem os agricultores ser alertados para esta situação (Quadro 1 e 2).

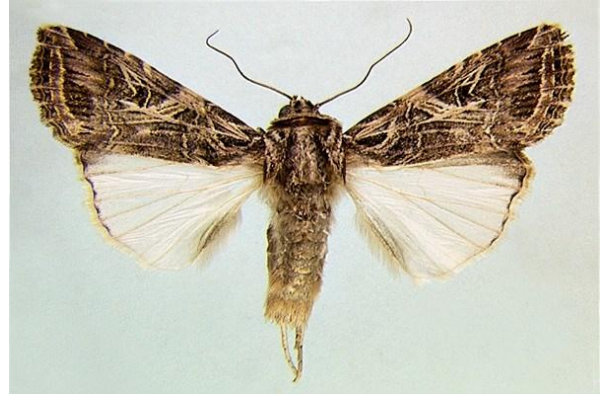

SDAT - Serviços de Desenvolvimento Agrário da Terceira



Figura 1 - Evolução das capturas de adultos de *S. littoralis* na parcela com pastagem nas freguesias de Ribeirinha e S. Brás, no ano 2020.

Quadro 1 - Capturas de adultos de *S. littoralis* na parcela com pastagem nas freguesias de Ribeirinha e S.Brás, no ano 2020.

Dias das leituras	Ribeirinha		São Brás	
	Arm. Funil	Arm. Funil	Arm. Funil	Capturas/arm/dia
04/08/20	Colocação armadilha		Colocação armadilha	
18/08/20	2	0,143	0	0
03/09/20	17	1,063	6	0,375
11/09/20	50	6,25	20	2,500
17/09/20	25	4,167	64	10,667
30/09/20	Impossível contagem		Impossível contagem	

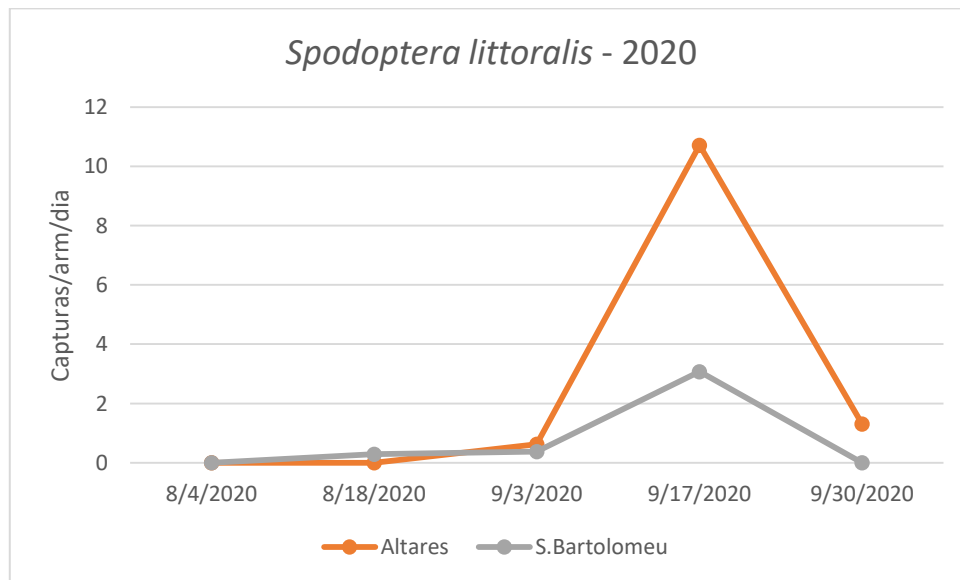
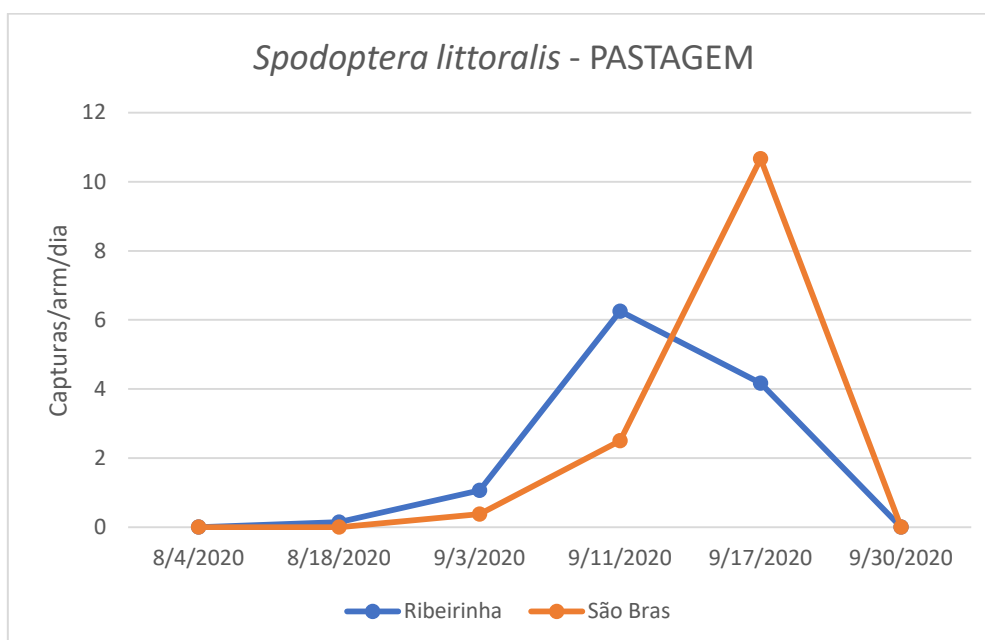

Figura 2 - Evolução das capturas de adultos de *S. littoralis* na parcela com pastagem nas freguesias Altares e S. Bartolomeu, no ano 2020.

Quadro 2 - Capturas de adultos de *S. littoralis* na parcela com pastagem nas freguesias de Altares e S.Bartolomeu, no ano 2020.

Dias das leituras	Altares		S.Bartolomeu	
	Arm. Funil	Capturas/arm/dia	Arm. Funil	Capturas/arm/dia
04/08/20	Colocação armadilha	0	Colocação armadilha	0
18/08/20	0	0	4	0,286
03/09/20	10	0,625	6	0,375
17/09/20	150	10,714	43	3,071
30/09/20	17	1,308	Impossível contagem	