

# CUARENTAGRI

## INFORMAÇÃO FITOSSANITÁRIA Ilha Terceira – 17/09/2020

### Praga: *Spodoptera littoralis*/ nóctua da pastagem

As primeiras capturas dos adultos da *S.littoralis* verificaram-se no meio de agosto depois a instalação das armadilhas Funil (Fig. ; Quadro 1).

Desde o início de setembro, a população dos adultos está a crescer em todos os locais de monitorização atingindo em alguns locais os 10 adultos/armadilha/dia (Fig. 1 e 2; Quadros 1 e 2).

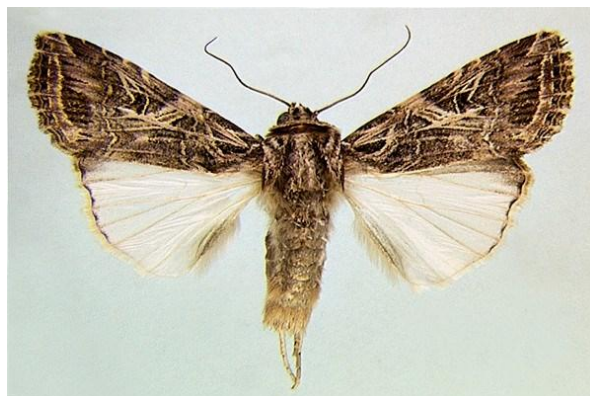

### SDAT - Serviços de Desenvolvimento Agrário da Terceira



Figura 1 - Evolução das capturas de adultos de *S. littoralis* na parcela com pastagem nas freguesias de Ribeirinha e S.Bras, no ano 2020.

Quadro 1 - Capturas de adultos de *S. littoralis* na parcela com pastagem nas freguesias de Ribeirinha e S. Brás, no ano 2020.

Dias das leituras	Ribeirinha		São Bras	
	Arm. Funil	Arm. Funil	Arm. Funil	Capturas/arm/dia
04/08/20	Colocação armadilha		Colocação armadilha	
18/08/20	2	0,143	0	0
03/09/20	17	1,063	6	0,375
11/09/20	50	6,25	20	2,500
17/09/20	25	4,167	64	10,667

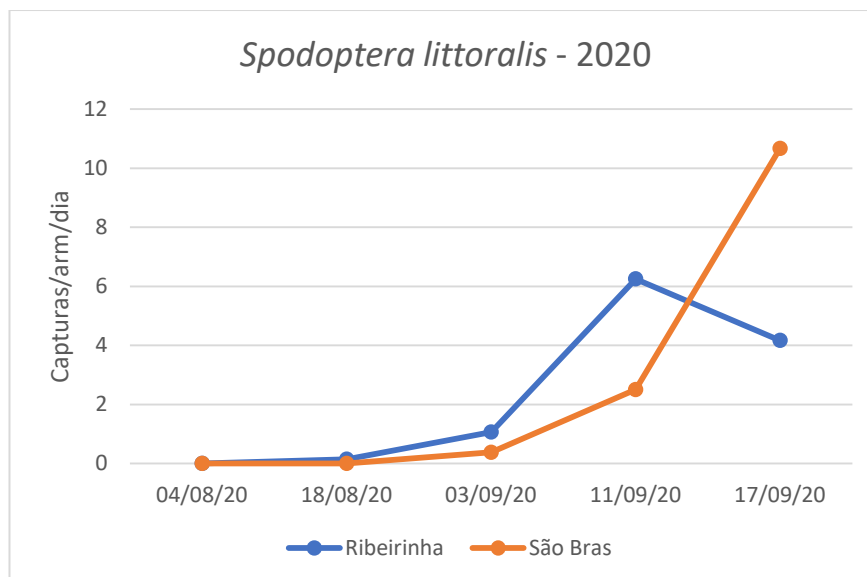
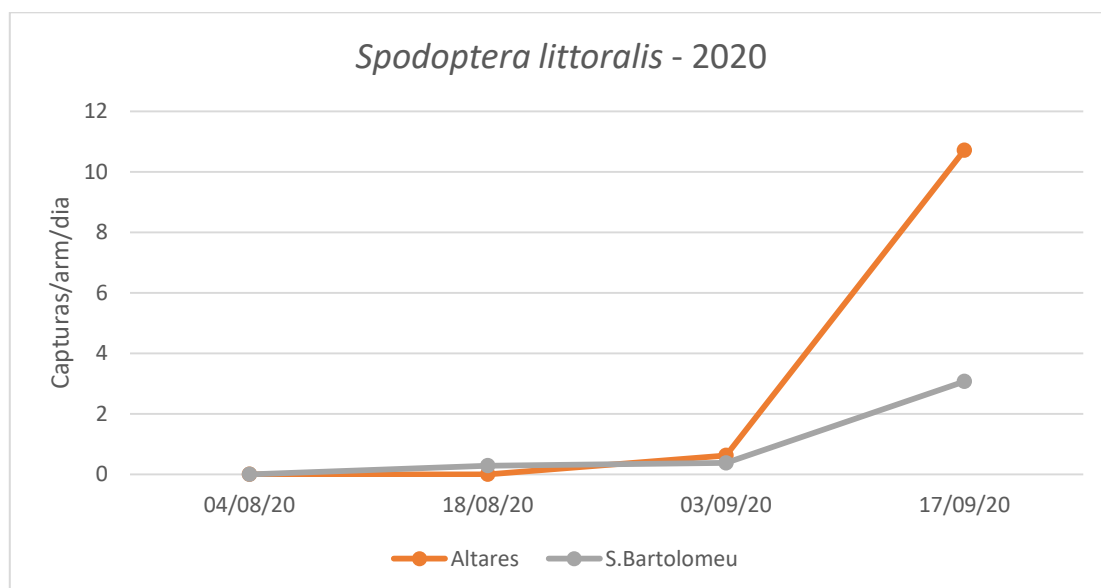

Figura 2 - Evolução das capturas de adultos de *S. littoralis* na parcela com pastagem nas freguesias Altaires e S. Bartolomeu, no ano 2020.

Quadro 2 - Capturas de adultos de *S. littoralis* na parcela com pastagem nas freguesias de Altaires e S. Bartolomeu, no ano 2020.

Dias das leituras	Altaires		S. Bartolomeu	
	Arm. Funil	Capturas/arm/dia	Arm. Funil	Capturas/arm/dia
04/08/20	Colocação armadilha		Colocação armadilha	
18/08/20	0	0	4	0,286
03/09/20	10	0,625	6	0,375
17/09/20	150	10,714	43	3,071