

CUARENTAGRI

INFORMAÇÃO FITOSSANITÁRIA Ilha São Miguel – 15/10/2020

Cultura: Bananeira

Praga: *Cosmopolites sordidus* / Gorgulho da bananeira

Das 4 parcelas pertencentes às 4 diferentes freguesias (Capelas, Ribeira das Tainhas, São Roque e Vila Franca) o pomar de Vila Franca e o da Ribeira das Tainhas (Quadro 2) foram aqueles que registaram o maior número de adultos de gorgulho capturados (Fig. 1 e Quadro 1).

A parcela de Capelas (Fig. 1; Quadro 1) e a de Rabo de Peixe (Fig. 2 e Quadro 2) registaram um decréscimo das capturas de adultos de gorgulho.

Armadilhas Cosmotrack com atrativo Cosmoplus foram instaladas nas parcelas estudadas para a monitorização desta praga.



**DRAg/DSA - Direção Regional da Agricultura
Direção de Serviços de Agricultura**



Figura 1 - Evolução das capturas de adultos de *C. sordidus* em pomares de bananeiras, das diferentes freguesias monitorizadas da Ilha de São Miguel, no ano 2020.

Quadro 1 - Capturas de adultos de *C. sordidus* registadas em pomares de bananeiras, das diferentes freguesias monitorizadas da Ilha de São Miguel, no ano 2020.

Datas de leitura	Ribeira das Tainhas				Capelas				São Roque				Vila Franca			
	1ª Arm	2ª Arm	3ª Arm	Capturas/arm/dia	1ª Arm	2ª Arm	3ª Arm	Capturas/arm/dia	1ª Arm	2ª Arm	3ª Arm	Capturas/arm/dia	1ª Arm	2ª Arm	3ª Arm	Capturas/arm/dia
01/10/20	Colocação armadilha				Colocação armadilha				Colocação armadilha				Colocação armadilha			
08/10/20	1	6	24	1,47	16	15	17	2,28	4	1	2	0,33	15	4	16	1,66
15/10/20	19	9	10	1,810	13	33	11	2,714	7	5	3	0,714	38	31	48	5,571

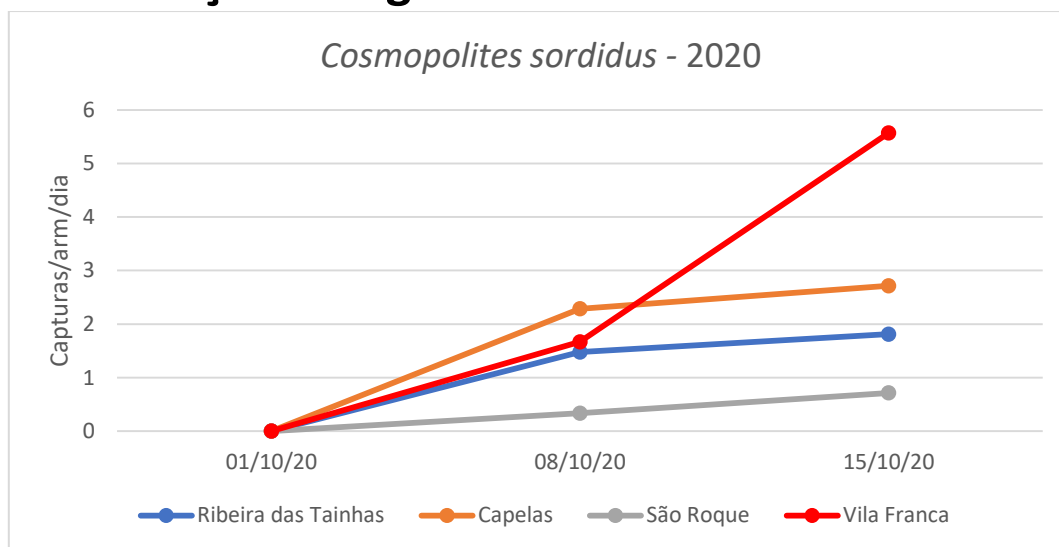
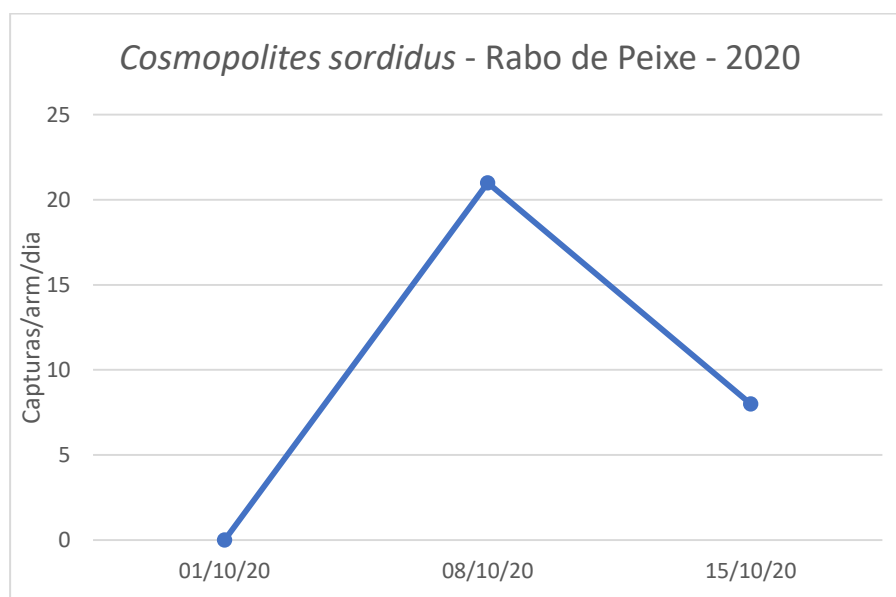

Figura 2- Evolução das capturas de adultos de *C. sordidus* no pomar de bananeiras, da freguesia de Rabo de Peixe, na Ilha de São Miguel, no ano 2020.

Quadro 2 - Capturas de adultos de *C. sordidus* registadas no pomar de bananeiras da freguesia de Rabo de Peixe, na Ilha de São Miguel, no ano 2020.

Datas de leitura	Rabo de Peixe	
	1ª Arm	Capturas/arm/dia
01/10/20	Colocação armadilha	
08/10/20	147	21
15/10/20	56	8