

# CUARENTAGRI

## INFORMAÇÃO FITOSSANITÁRIA Ilha Terceira – 17/09/2020

**Cultura: Castanheiro**

**Praga: *Cydia splendana* / Bichado-da-castanha**

Depois do maior pico populacional das capturas de adultos na parcela a Norte na freguesia de Terra Chã em Agosto (Figura 1; Quadro 1) e início de setembro (3/9) na zona mais a Sul da mesma freguesia (Fig. 2 ; Quadro 2), as capturas têm vindo a decrescer significativamente, mantendo-se muito baixas, devendo os produtores prepararem-se para o aparecimento das primeiras larvas nos frutos (ouriços).

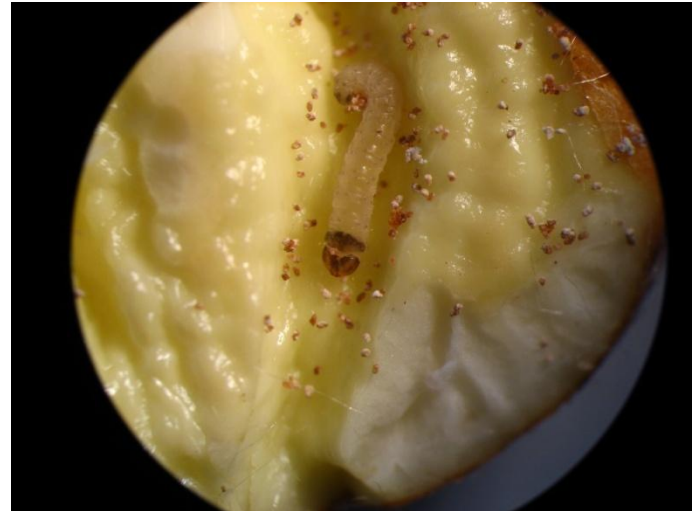

### SDAT - Serviços de Desenvolvimento Agrário de Terceira



Figura 1 - Evolução das capturas de adultos de *C. splendana* nas parcelas de castanheiro monitorizados, na parcela mais no Norte na freguesia em Terra Chã, no ano 2020.

Quadro 1- Capturas de adultos de *C.splendana* registadas nas parcelas de castanheiro monitorizadas, em um local mais no norte na freguesia em Terra Chã, no ano 2020.

Datas de leituras	Terra Chã - Norte		
	1ª Arm	2ª Arm	Capturas/arm/dia
19/06/20	Colocação armadilha		
03/07/20	4	2	0,214
14/07/20	0	3	0,136
04/08/20	3	4	0,167
19/08/20	7	2	0
03/09/20	4	1	0,167

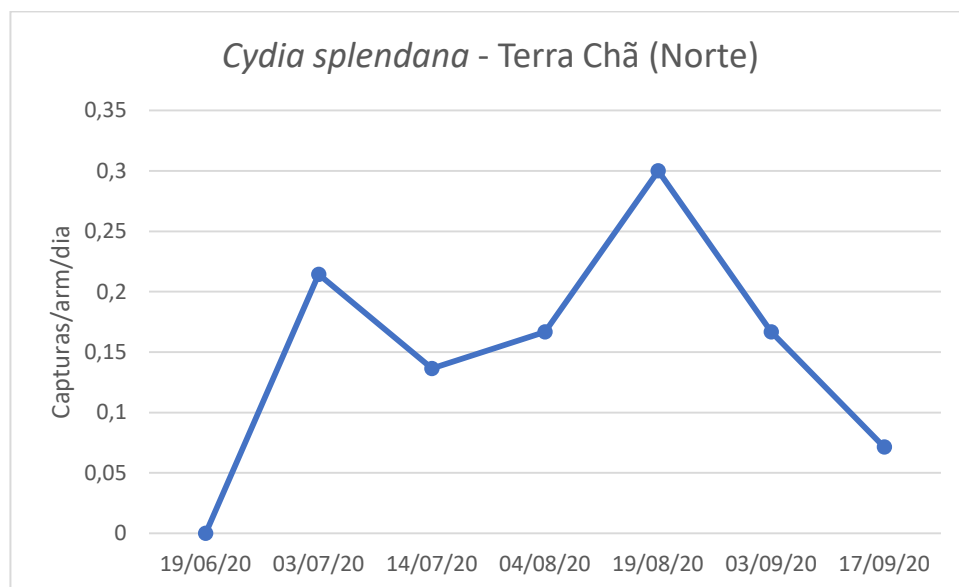
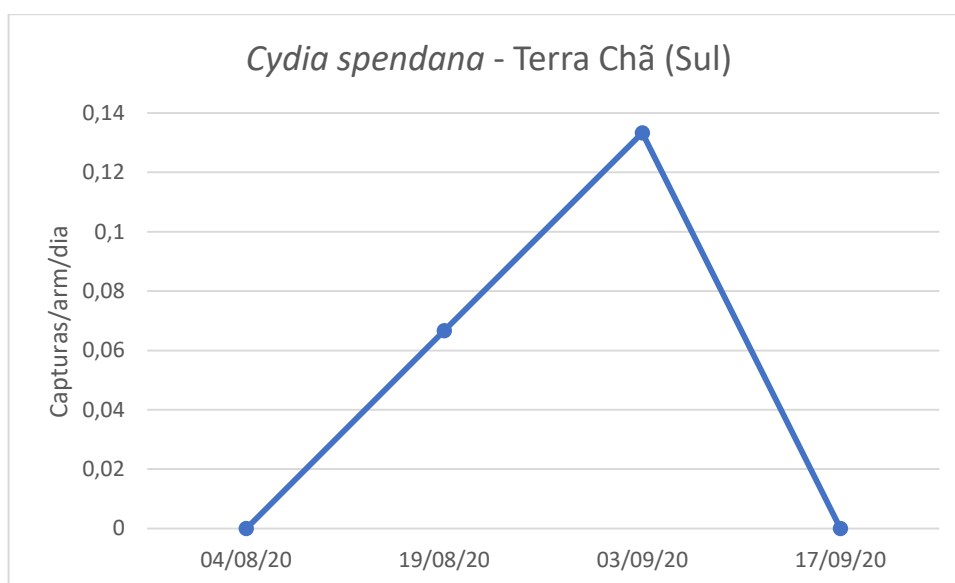

Figura 2- Evolução das capturas de adultos de *C. splendana* nas parcelas de castanheiro monitorizados, em um local mais a Sul na freguesia em Terra Chã, no ano 2020.

Quadro 2- Capturas de adultos de *C.splendana* registadas nas parcelas de castanheiro monitorizadas, em um local mais no sul na freguesia em Terra Chã, no ano 2020.

Terra Chã - Sul			
Datas das leituras	1ª Arm	2ª Arm	Capturas/arm/dia
04/08/20	Colocação armadilha		0
19/08/20	1	Colocação armadilha	0,067
03/09/20	4	0	0,133
17/09/20	0	0	0